DRAGONERO

3

O CAÇADOR DE DRAGÕES

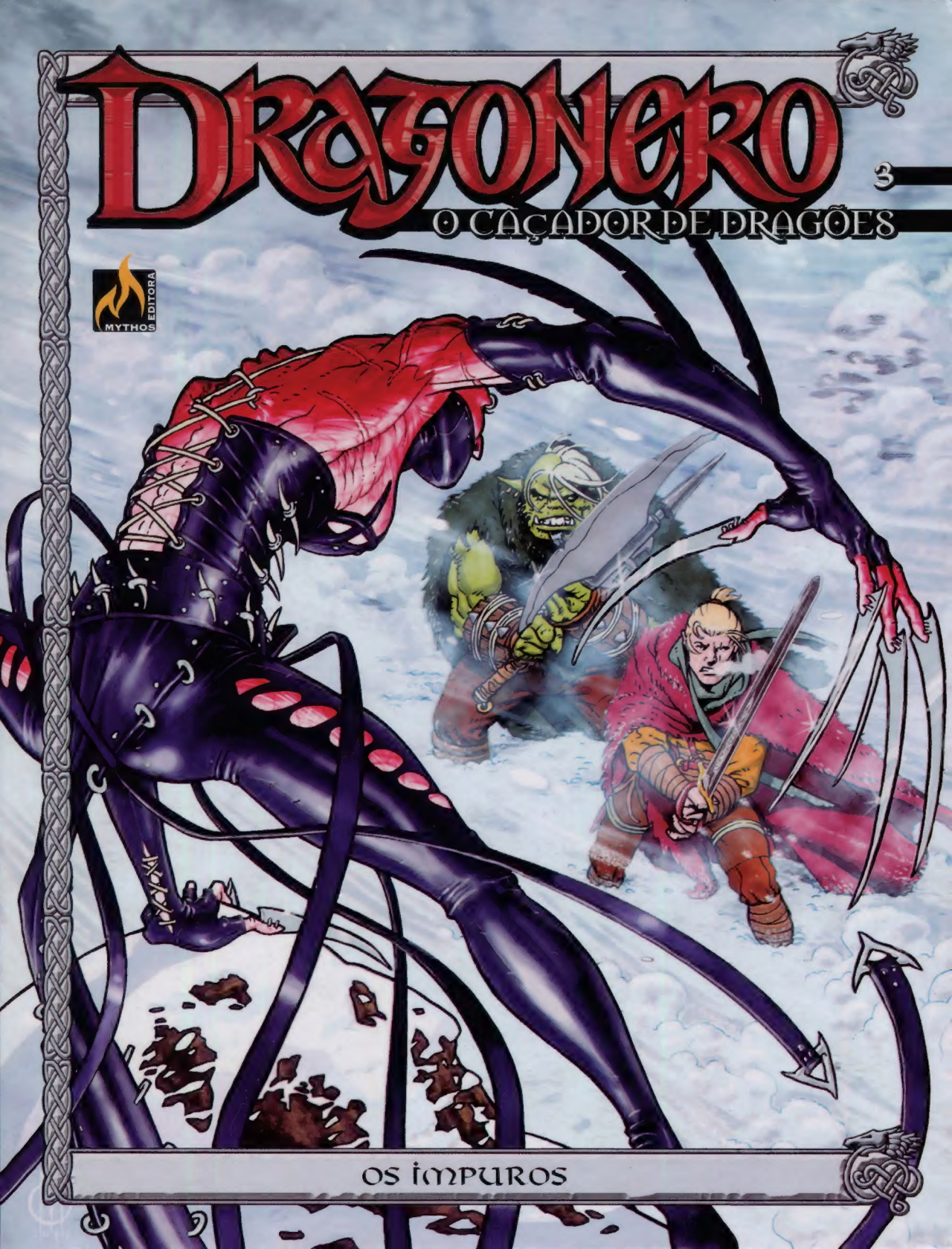

OS IMPUROS

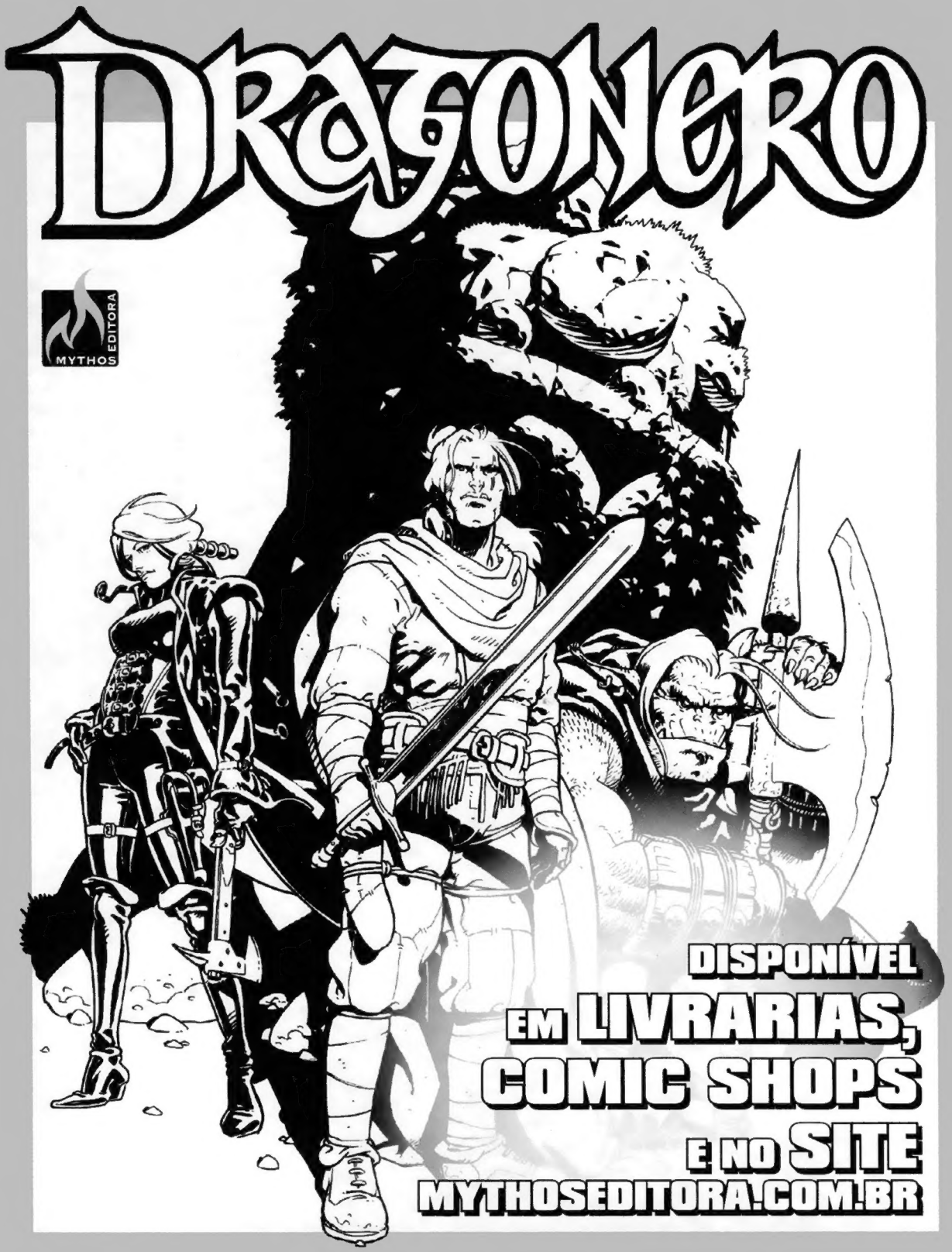
DRAGONERO
MYTHOS EDITORA
DISPONÍVEL
EM LIVRARIAS,
COMIC SHOPS
E NO SITE
MYTHOSEDITORA.COM.BR

Na edição anterior

No eremitério do mago Alben, Ian termina de contar o que aconteceu na missão de seis anos antes, em que destruiu o laboratório dos alquimistas e a lama pírica que eles manuseavam, e onde perdeu a vida Xara, a tecnocrata que ele amava. A terrível arma alquímica, que Ian acreditava ter sido destruída, parece ter ressurgido nas mãos dos orcs que, guiados por uma misteriosa *senhora sombria,* queimam as colônias humanas da ilha. Ian e seus companheiros, aconselhados por Alben, partem para o território dos Impuros, depositários do segredo que pode mudar os destinos da guerra.

OS IMPUROS

Texto

Luca Enoch e Stefano Vietti

Desenhos

Giuseppe Matteoni

O PRIMEIRO COMPANHEIRO DE VIAGEM DE DRAGONERO PERTENCE À RAÇA DOS ORCS.

Mais de dois metros de altura, físico maciço, Gmor tem 36 anos e é ligado ao nosso protagonista por uma profunda amizade, amadurecida nas muitas aventuras vividas juntos. Gmor Burpen - o seu segundo nome significa *aquele que digere com o trovão* - é amante da leitura e da boa cozinha; nesse sentido é um membro anômalo da sua raça, historicamente inimiga dos humanos e por esses chamada, com desprezo, *peledecouro.* Gmor se afastou da sua tribo de origem após um fato de sangue que nunca contou nem mesmo a Ian. É dotado de uma força enorme e, pela sua natureza, é resistente ao cansaço e à dor. Além disso, possui um conhecimento excepcional da morfologia de cavernas e lugares subterrâneos, enxerga bem no escuro e tem um grande senso de orientação. Mora numa cavidade subterrânea embaixo da casa de Ian.

SERA DE FRONDASCURA. ELFA DIMINUTA, AR DE ADOLESCENTE, 118 anos, o que corresponde à idade de 20 anos humanos, Sera é uma Luwiemaste (mestra botânica) e, como tal, tem um relacionamento especialmente empático com o mundo vegetal, tem sentidos desenvolvidíssimos, entende a linguagem dos animais e das plantas e reconhece os sinais premonitórios das variações climáticas. A sua função na trupe é importante: graças à sua profunda ligação com a Natureza, ela se orienta perfeitamente em qualquer ambiente, garantindo um trajeto seguro ao grupo, acha água, comida (não-animal), cria medicações simples, chama voláteis para enviar mensagens e também montarias quando necessário. Sera só é belicosa em legítima defesa e, como arma, prefere uma zarabatana com dardos soporíferos. Reconhece o papel de comando de Ian durante as missões oficiais, mas tem com Gmor um relacionamento de conflito constante, provocando e cutucando o amigo em qualquer ocasião.

Luca Enoch e Stefano Vietti

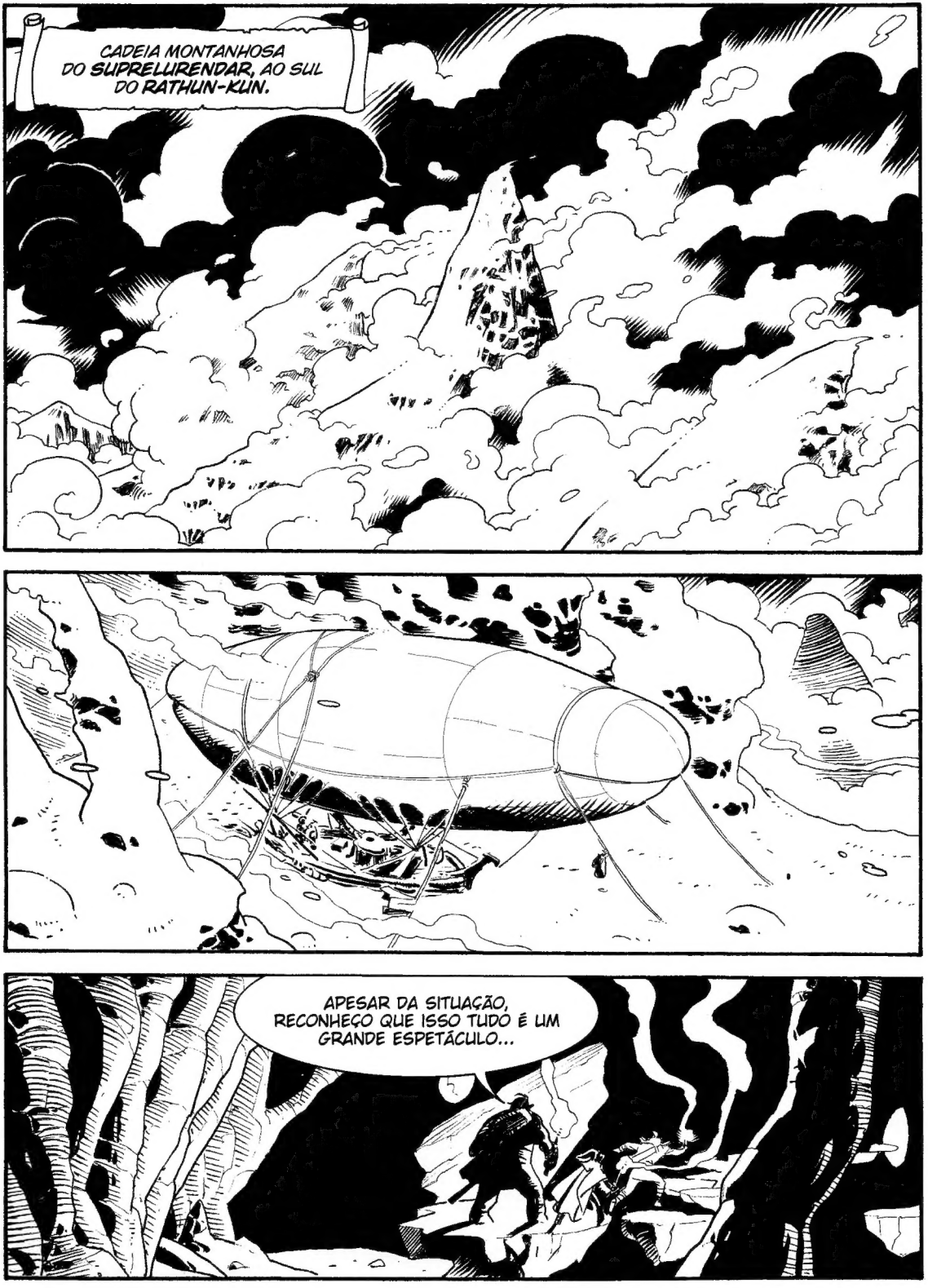
CADEIA MONTANHOSA DO SUPRELURENDAR, AO SUL DO RATHUN-KUN.
APESAR DA SITUAÇÃO, RECONHEÇO QUE ISSO TUDO É UM GRANDE ESPETÁCULO...

...PEDRAS SUSPENSAS NO AR E QUE FAZEM UMA PONTE NUM ABISMO NO CORAÇÃO DA MONTANHA... INCRÍVEL, NÃO?
SIM... INCRÍVEL...
E APESAR DO NOSSO CONTÍNUO VIAJAR, O MUNDO AINDA TEM MUITAS SURPRESAS A OFERECER!
HUMPF! PRECISAMOS FICAR MUITO AQUI EM CIMA? ESTAS PEDRONAS BALANÇAM, EU FICO COM ENJOO!
POR GHARN! UM ***TROLL DE MONTANHA!*** ESTÁ MORTO, MAS NÃO SE PETRIFICOU!
PORQUE ELE MORREU AQUI, GMOR... ONDE NÃO CHEGA A LUZ SOLAR!

O CRÂNIO DELE FOI QUEBRADO POR UM GOLPE VIOLENTÍSSIMO... QUE MONSTRO PODE TER CONSEGUIDO FAZER ESSE TIPO DE FERIMENTO NELE?
CERTAMENTE FOI OUTRO TROLL...
NÃO... FOI ELE MESMO!
QUER DIZER QUE...
ELE BATEU EM SI MESMO, IAN...
VEJA O ROSTO... AINDA TEM IMPRESSO O TERROR EXTREMO QUE TOMOU CONTA DELE!
É MESMO, SERA... O TROLL SE MATOU DE MEDO!

TEMOS VISITA!

UMA VISITA DIFERENTE DE TODAS AS OUTRAS! UMA VISITA... PERIGOSA!

ENTENDEU, N'SHIN?
ENTENDI, PAI...

...VOU ACORDAR MEU IRMÃO!

ESSES ERAM GUERREIROS, IAN... SOLDADOS DO IMPÉRIO... EU RECONHEÇO AS ARMADURAS... AGORA SÃO... SÃO TOTENS DE PEDRA!
COMO NA ILHA ÓRFÃ... FORAM PETRIFICADOS POR UM PODER SEMELHANTE AO DO SANGUE DE DRAGÃO!

É TUDO TÃO ABSURDO AQUI... O AR É RUIM... CHEIRA A COISAS ERRADAS... E SOFRIMENTO!

EU TAMBÉM SINTO... OS MEUS SENTIDOS PARECEM ENLOUQUECER!
GMOR E EU NÃO TEMOS ESPERANÇA, IAN... VOCÊ TEM QUE NOS SALVAR!

QUE PAPO É ESSE, SERA?
O NOSSO INIMIGO DEIXOU DE SER HUMANO FAZ TEMPO, GMOR... HÁ SÉCULOS MEXE COM PRÁTICAS MÁGICAS OBSCURAS...

A *NECROMANCIA* O CORROMPEU, MAS TAMBÉM LHE DEU PODERES ALÉM DA NOSSA COMPREENSÃO... FOI UM ERRO VIR AQUI!

TEM RAZÃO, JOVEM ELFA...
!
...FOI UM ERRO!
TIRE A MÃO!
SAAAASSSS
SUMIU... VIROU FUMAÇA!
NÃO! ESTÁ ALI!

HÁ UMA GUERRA IMINENTE QUE NÓS VIEMOS AQUI PRA TENTAR EVITAR... PROCURAMOS O SEGREDO DO SUANIN... QUEREMOS CONVERSAR...
CONVERSAR... E POR QUE DEVERÍAMOS?
RIIIWW!
ISSO FOI UM CHAMADO...
EU SEI...
...ATRÁS DE NÓS!
?!

GRUOOOGGGHH!
GMOR!
IAN, ESSES NÃO QUEREM SABER DE CONVERSAR... OUVIU, NÃO?
AQUI TEM QUE SER NA GROSSERIA!
AAARGH!

DIACHO!
GMOR!
UGH!
FIQUE COM ELE... AJUDE COMO PUDER... DISTRAIA O MONSTRO... OS IMPUROS TÊM UM CHEFE QUE MANDA ENERGIA A ELES!
EU TAMBÉM SINTO, MAS NÃO SEI ONDE ELE SE ESCONDE...
"NEM EU... MAS VOU ACHÁ-LO!"

EU ENTENDI O QUE SERA QUER DIZER... EU DEVO SENTIR A ESSÊNCIA DO DRAGÃO QUE TRAGO EM MIM... USAR ISSO PRA VENCER ESSES INIMIGOS OBSCUROS... MAS COMO?
UM DOS IMPUROS ESTÁ AQUI... EU PERCEBO DE ALGUM MODO... MAS NÃO VEJO!
?

STACK
WHOOSSHH
AARGH!
WRACK

RUOOGGH!
SKRAVAAMM
GMOR! ACORDE!
OUVIU, GMOR?

VEJAMOS COMO OS SEUS OLHOS REAGEM A ESTE PÓ ÉLFICO!
FUSSGHH

REEEGGHH!

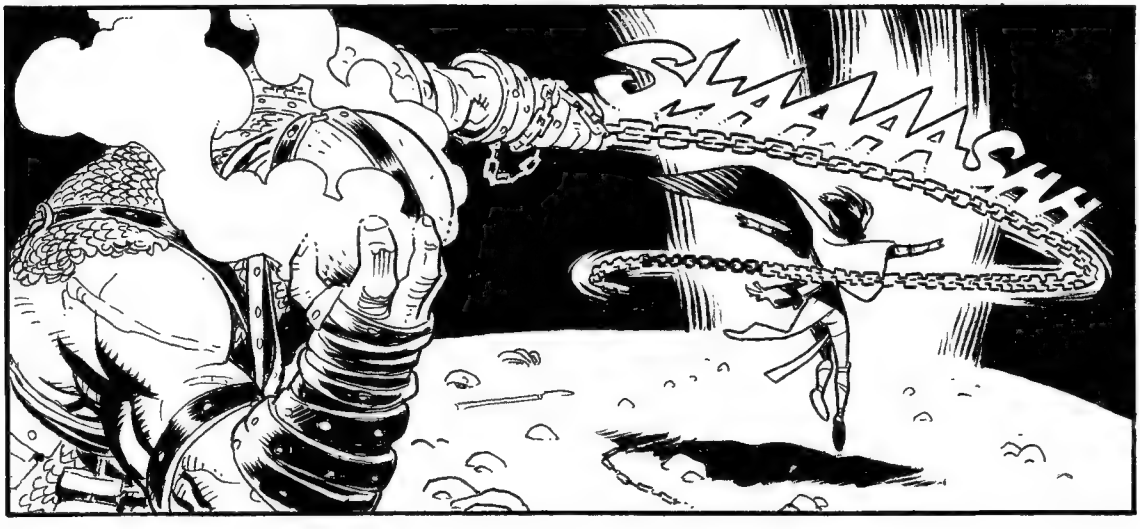
SHAAAASHH

NÃO!
CLANG
WWNGG
UMPF!
STUMP
NÃO... NÃO CONSIGO ME SOLTAR!
AAHH! GMOR... SOCORRO!

TENHO QUE FICAR CALMO... FAZER OS MEUS SENTIDOS AJUDAREM... MAS COMO? COMO?
CHEGA DE BRINCAR... N'SHIN, MINHA FILHA... ELE *É DIFERENTE...* TEM QUE MORRER JÁ!
ESTÁ BEM, PAI!

GRUOOOGG!

SZOCK

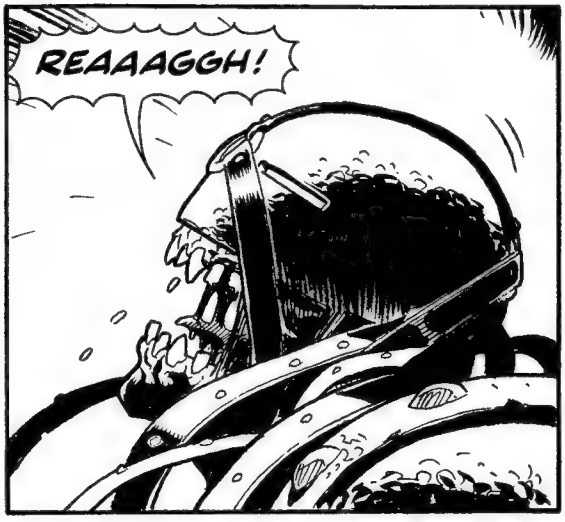
REAAAGGH!

UGH!

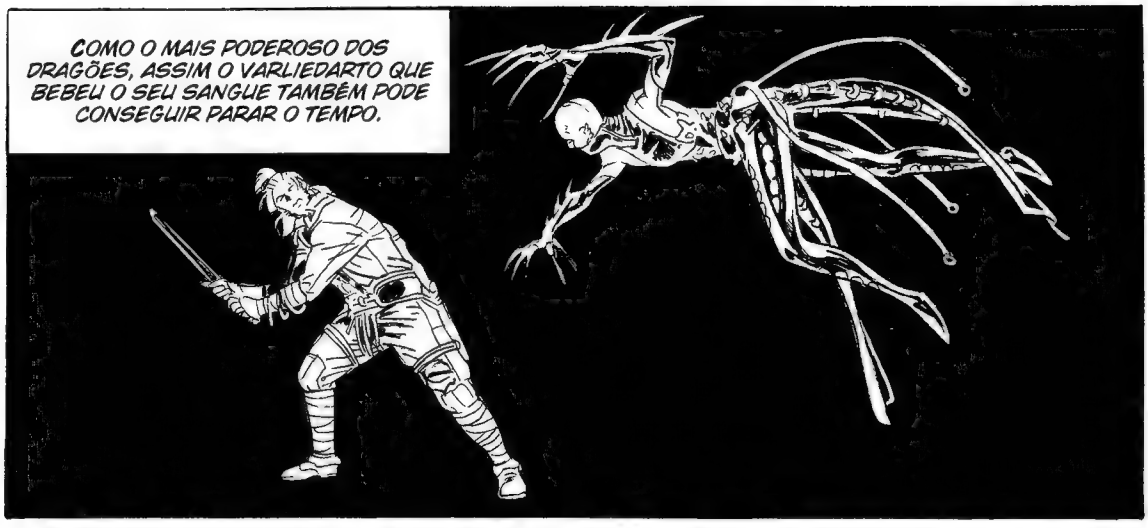
COMO O MAIS PODEROSO DOS DRAGÕES, ASSIM O VARLIEDARTO QUE BEBEU O SEU SANGUE TAMBÉM PODE CONSEGUIR PARAR O TEMPO.

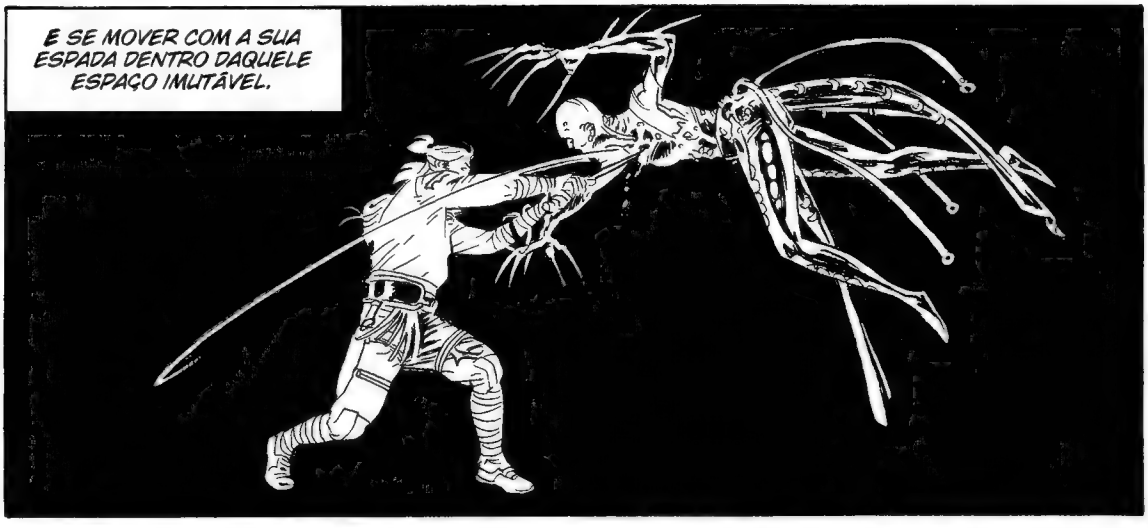
E SE MOVER COM A SUA ESPADA DENTRO DAQUELE ESPAÇO IMUTÁVEL.

DISSO SÃO PARTÍCIPES SÓ OS SEUS INIMIGOS, NO INSTANTE PARALISADO QUE PRECEDE A MORTE.

ESTE MALDITO... ESTÁ ME... -COFF!- ESMAGANDO!
GMOR!
SOLTE O MEU AMIGO... SOLTE!
STOCK STOCK STOCK
NÃO... NÃO AGUENTO... UGHH!
HÃ?
STOCK

SHOCK
UUII!
TUDO BEM, SERA?
IAN... EU... ESTOU BEM!
POR QUE VOCÊ DEMOROU TANTO?
TEM RAZÃO... ESPERO QUE ME PERDOE!

NÃO ME ABRACE, AMIGO... -COFF!- A ELFA ESTÁ CERTA... VOCÊ DEMOROU PRA APARECER E EU NÃO VOU PERDOAR, MALDITO SEJA!
E MALDITO SEJA ESSE MONSTRO... ELE ME FEZ VER O ROSTO DA MORTE!
IAN... MAS... O CHEFE DOS IMPUROS...
O PAI DELES... AINDA NÃO O ACHEI... VOLTEI PRA SALVAR VOCÊS...
...E AGORA ELE ESTÁ AQUI!
?

MAS...? ESTA NÉVOA PARECE VIVA!
NÃO É NÉVOA... É FUMAÇA DE ELAWYN...
...A PLANTA DOS PESADELOS!
?
MALDITO... AQUI ESTÁ VOCÊ!
O MEU NOME É N'AGHA... VOCÊS NÃO DEVIAM TER VINDO... O SEGREDO DO SUANIN É SAGRADO PRA NÓS!
AGORA OS SEUS MEDOS TOMARÃO A VIDA DE VOCÊS... COMO VOCÊS TOMARAM A DOS MEUS FILHOS!

WHOSSCHHH
WAAACCKK
RIVVGGGHH!

AAARGH!
A CADA FERIMENTO NELES, FERIMOS A NÓS MESMOS, MEU NETO...
ESSE É O DESTINO DE NÓS, VARLIEDARTOS... UM DESTINO QUE É UMA CONDENAÇÃO, MAS QUE TAMBÉM NOS FORTIFICA!
UMA FERIDA PRA ELES... UMA CICATRIZ PRA NÓS!
CHAMA-SE COMPARTILHAR, IAN... E QUANDO MATA UM, PARTICIPA DA ANTIGA MEMÓRIA DELES!
A MEMÓRIA DOS DRAGÕES...
A MESMA MEMÓRIA DO MUNDO QUE IMPREGNA AS NOSSAS ESPADAS QUANDO SE BANHAM NO SANGUE DELES!
ISSO MESMO... A PARTIR DALI, NÓS FICAMOS DIFERENTES... PRA SEMPRE MUDADOS, IAN, E NÃO HÁ MAIS COMO VOLTAR!
EU NÃO PROCUREI ISSO TUDO, VOVÔ!

MEMÓRIAS QUE NÃO COMPREENDO... PESADELOS QUE ME ATORMENTAM... PODERES QUE ME SUGAM AS FORÇAS ALÉM DO MEU CONTROLE... EU NÃO ESTAVA PRONTO...
A SEU TEMPO... ESPERO QUE ESTEJA...
QUANDO CHEGAR O *MOMENTO DA ESCOLHA*, ESPERO QUE ESTEJA PRONTO!
DE QUE ESCOLHA ESTÁ FALANDO?
DE QUE ESCOLHA?
NÃO!
NÃO... NÃO É POSSÍVEL... EU VI QUEM VOCÊ É, VARLIE-DARTO! OS MEUS PODERES NÃO ESTÃO À ALTURA DE ALGUÉM COMO VOCÊ... E DA ESPADA QUE CARREGA!
ENTÃO, A ESCOLHA É SUA, VELHO...

"...COMBATER OU ME DAR O QUE EU BUSCO!"

FORÇA, SERA... ABRA OS OLHOS...

IAN? ACABOU?
SIM, PEQUENA ELFA... ACABOU!

GMOR?
TAMBÉM ESTÁ BEM!

ESTOU BEM COISA NENHUMA... EU ESTAVA ME AFOGANDO NUM *LAGO PÚTRIDO*... O MEU *PIOR MEDO*... AGORA ENTENDO POR QUE O TROLL QUEBROU A PRÓPRIA CABEÇA!

EU ERA UMA PRESA DA RUDA MAMA, O TERROR DE NÓS, ELFOS... ELA IA ME DEVORAR, E EU TAMBÉM TIRARIA A MINHA VIDA PRA PARAR O PESADELO!
O EFEITO DA FUMAÇA DE ELAWYN, LEMBRA?
A FUMAÇA QUE FAZ MERGULHAR NO PESADELO QUEM A RESPIRA, E QUE LEVA AO SUICÍDIO... LEMBRO... MAS VOCÊ NÃO FOI AFETADO...
NÃO...
ENTÃO... O QUE VOCÊ VIU?
OUTRA HORA A GENTE FALA! AGORA, TEMOS QUE IR... LEVANTE!
E O TERCEIRO IMPURO?
FOI EMBORA... EU POUPEI A VIDA DELE!
VOCÊ O QUÊ?
HOJE ELE VIU OS DOIS FILHOS MORREREM... FOI O SUFICIENTE!

SIM... MAS ELE IA NOS MATAR... NÃO DEVIA TER DEIXADO QUE FOSSE EMBORA!
GMOR... ESTÁ BEM ASSIM, ACREDITE!
CUMPRIMOS A MISSÃO... TENHO O SEGREDO DO SUANIN E É HORA DE IR... TEMOS UMA GUERRA PRA DEBELAR, LEMBRA?
SIM, LEMBRO... PORCARIA!
UMA GUERRA PRA DEBELAR...
STOCK
...VOU PRECISAR DISTO!

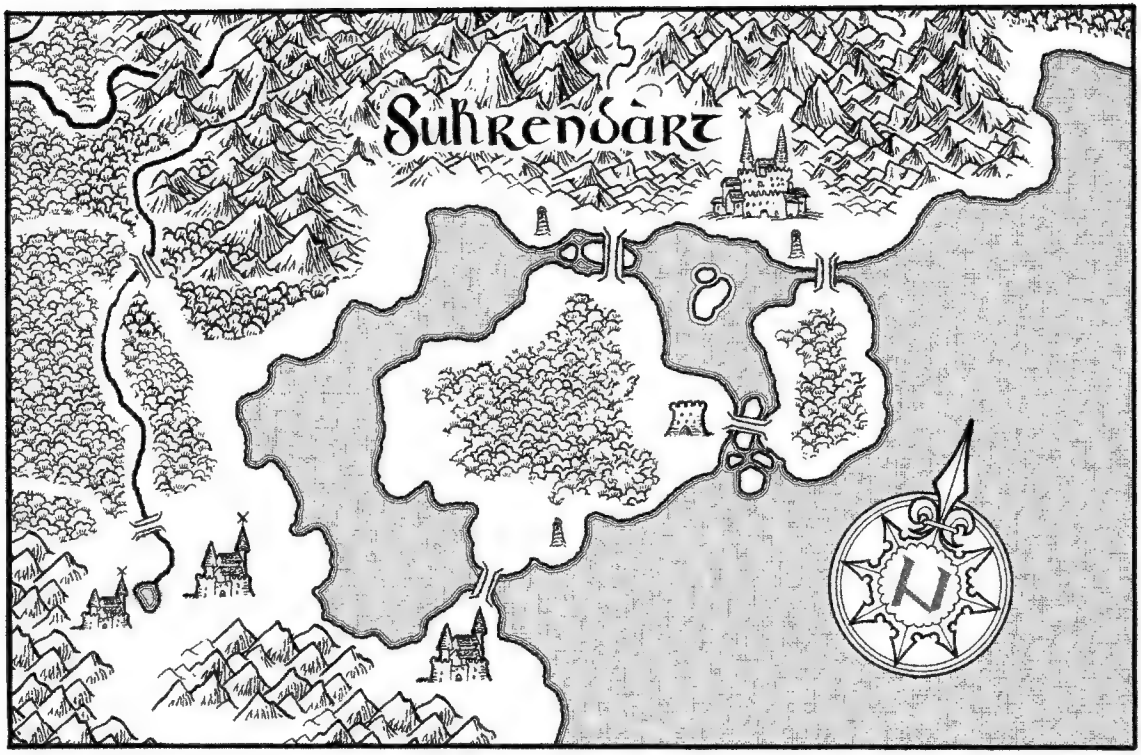
Suhrendart
N

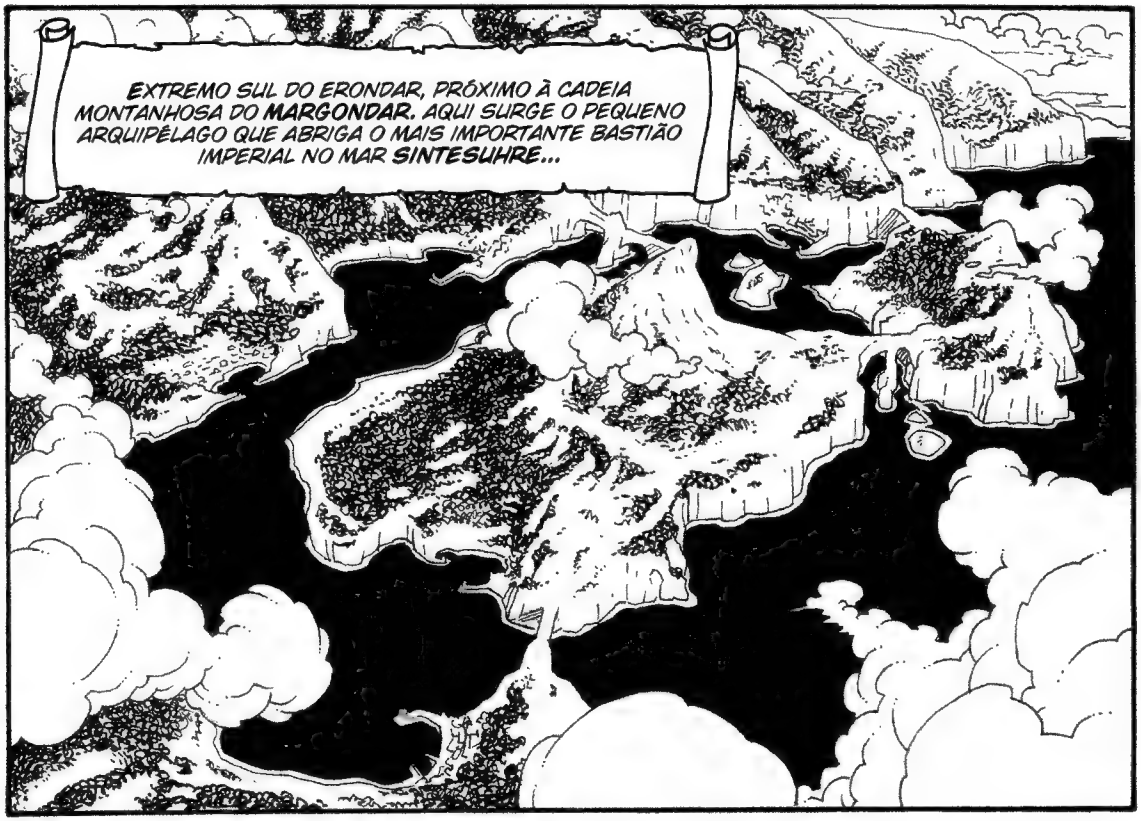
EXTREMO SUL DO ERONDAR, PRÓXIMO À CADEIA MONTANHOSA DO MARGONDAR. AQUI SURGE O PEQUENO ARQUIPÉLAGO QUE ABRIGA O MAIS IMPORTANTE BASTIÃO IMPERIAL NO MAR SINTESUHRE...

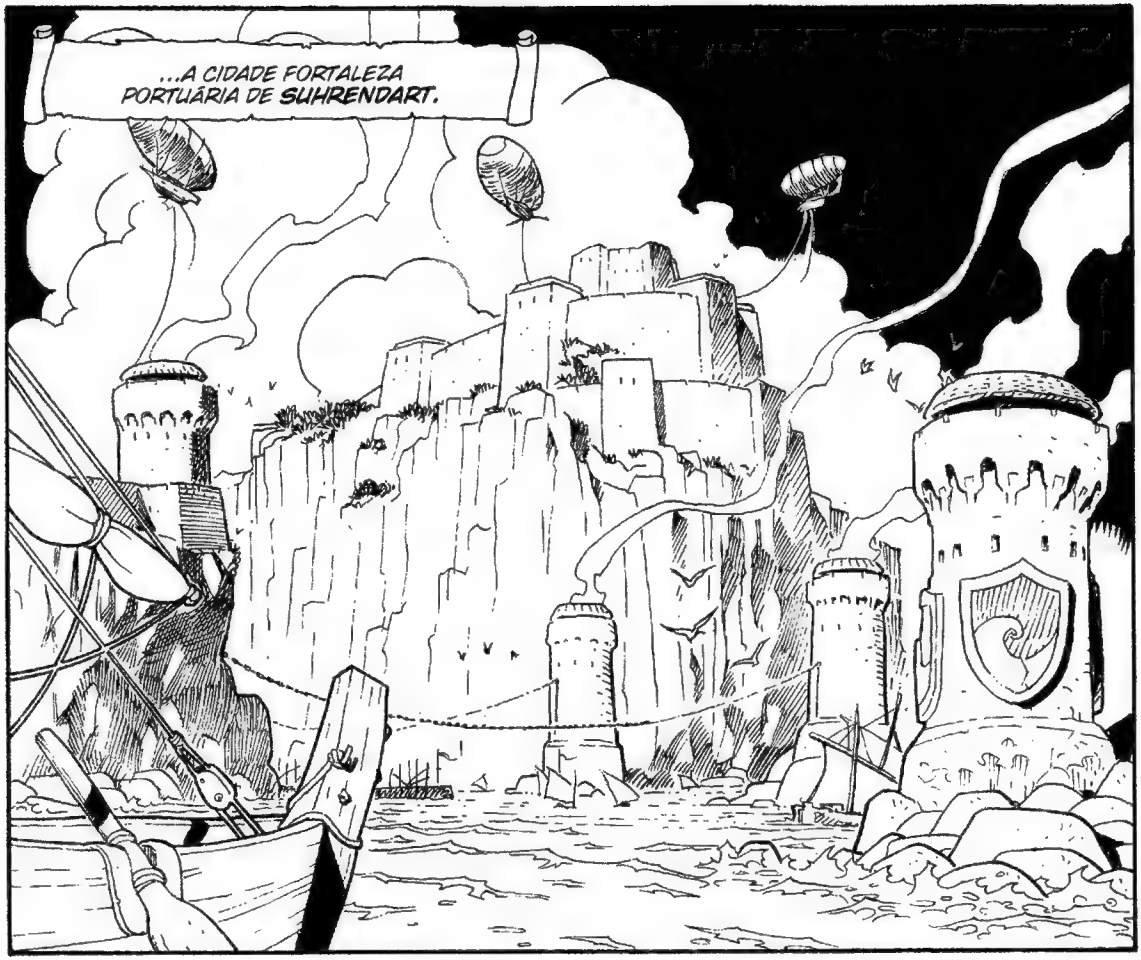
...A CIDADE FORTALEZA PORTUÁRIA DE SUHRENDART.

O BLOQUEIO NAVAL NÃO FOI FORÇADO ATÉ AGORA... OS ORCS REBELDES NÃO TÊM MEIOS PRA ENFRENTAR AS FRAGATAS IMPERIAIS... MAS A SITUAÇÃO EM TERRA, NA ILHA DELES, É BEM DIFERENTE!

CAPITÃO DAVENANT...
?

COM LICENÇA, SENHOR... UMA TECNOCRATA ACABOU DE CHEGAR À FORTALEZA E QUER VÊ-LO COM URGÊNCIA!
TUDO BEM... EU VOU LÁ!

MYRVA... QUE SURPRESA... O QUE FAZ AQUI?
KHAIL... EU VIM DO EREMITÉRIO DO ALBEN, O LURESINDO, DEPOIS DE UMA MISSÃO COM O IAN EM BAIJADAN!

EU SOUBE QUE VOCÊ TAMBÉM ACABOU DE VOLTAR DA ILHA DOS ORCS!
A SITUAÇÃO SE AGRAVOU DEMAIS POR LÁ... HÁ UM BLOQUEIO NAVAL DIANTE DA COSTA OESTE, MAS NO INTERIOR SE COMBATE!

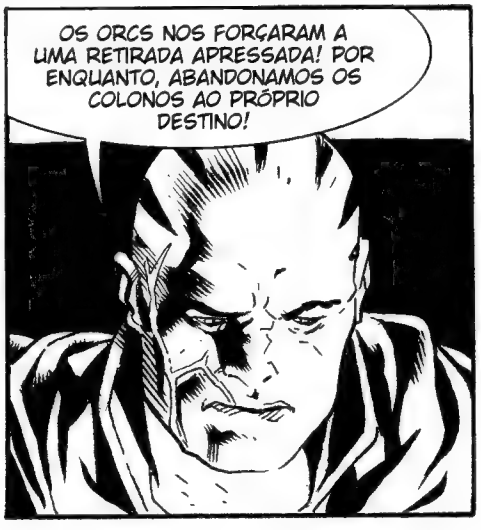
OS ORCS NOS FORÇARAM A UMA RETIRADA APRESSADA! POR ENQUANTO, ABANDONAMOS OS COLONOS AO PRÓPRIO DESTINO!

E O IAN?
PARTIU PRO RATHUN-KUN ATRÁS DE NOVOS INDÍCIOS PRA NOSSA INVESTIGAÇÃO... O QUE TEMOS ATÉ AGORA É MUITO PREOCUPANTE...

TEM A VER COM AS REVOLTAS DOS ORCS, KHAIL... E COM A *LAMA PÍRICA!*
O QUE VOCÊ SABE DA LAMA PÍRICA?

EM BAIJADAN NÓS INTERCEPTAMOS UMA CONTRABANDISTA FAKHRY QUE ESCOLTAVA UMA CARGA, E AÍ IAN ME CONTOU DA MISSÃO DE VOCÊS DE SEIS ANOS ATRÁS!
DIACHO... ENTÃO, AS VOZES QUE VÊM DO INTERIOR DA ILHA DOS ORCS SÃO QUENTES!

EU NÃO PUDE CONFIRMAR, MAS COLONOS EM FUGA FALARAM DE BOLAS DE FOGO LANÇADAS PELOS ORCS QUE ENVOLVIAM OS CORPOS E QUEIMAVAM ATÉ OS OSSOS!

QUEM FOI DESIGNADO PRO COMANDO DA OPERAÇÃO CONTRA OS ORCS?
O ALMIRANTE *LEMAN ROWE!* É UM OFICIAL EXPERIENTE, MAS PRUDENTE DEMAIS PRO MEU GOSTO!

ELE ESTÁ TEMPORIZANDO E ACHA QUE O BLOQUEIO NAVAL É SUFICIENTE!
SUFICIENTE PRO IMPÉRIO... MAS NÃO PROS COLONOS DA ILHA!

QUANDO O CASO FICAR RUIM PRA GUILDA DOS MERCANTES, AÍ ROWE SERÁ IMPELIDO A INTERVIR!
ESPERO QUE NÃO SEJA TARDE!

PEÇA UMA AUDIÊNCIA, KHAIL, E ME ACOMPANHE... TEMOS QUE FALAR COM ELE!
TUDO BEM... ESPERE AQUI... VOU VER O QUE POSSO FAZER!

DON DON DON
O QUE SIGNIFICA ESTE SINO REPENTINO?
UM ALARME...

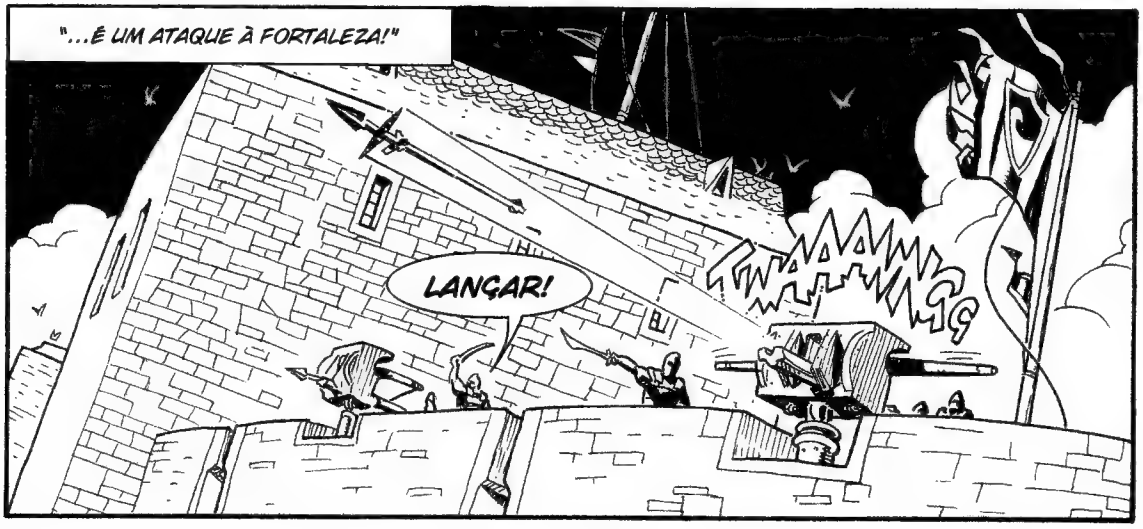
"...É UM ATAQUE À FORTALEZA!"
LANÇAR!
TWAAAANG

A COISA É CONOSCO, IAN... CONFUNDIRAM A GENTE COM ALGUM PERIGO VOADOR!
OBRIGADO, GMOR... MAS EU ESTOU VENDO!
ESSE FERRO-VELHO QUE PILOTA ESTÁ INDO PRA FORTALEZA, SEGUNDO AS NOSSAS ORDENS... MAS VAI NOS *MATAR!*
TEM ALGUMA IDEIA?
SIM... NÃO TEMOS ESCOLHA... TIRE A *LATONA* DO TIMÃO, GMOR!

TAAANNGGG
ESPERO QUE SAIBA O QUE ESTÁ FAZENDO!
EU VI COMO ELE MANOBRAVA E TALVEZ CONSIGA GOVERNAR A NAVETA...
TALVEZ? TALVEZ CONSIGA GOVERNAR? O QUE SIGNIFICA *TALVEZ*?
VEM MAIS UM DARDO!

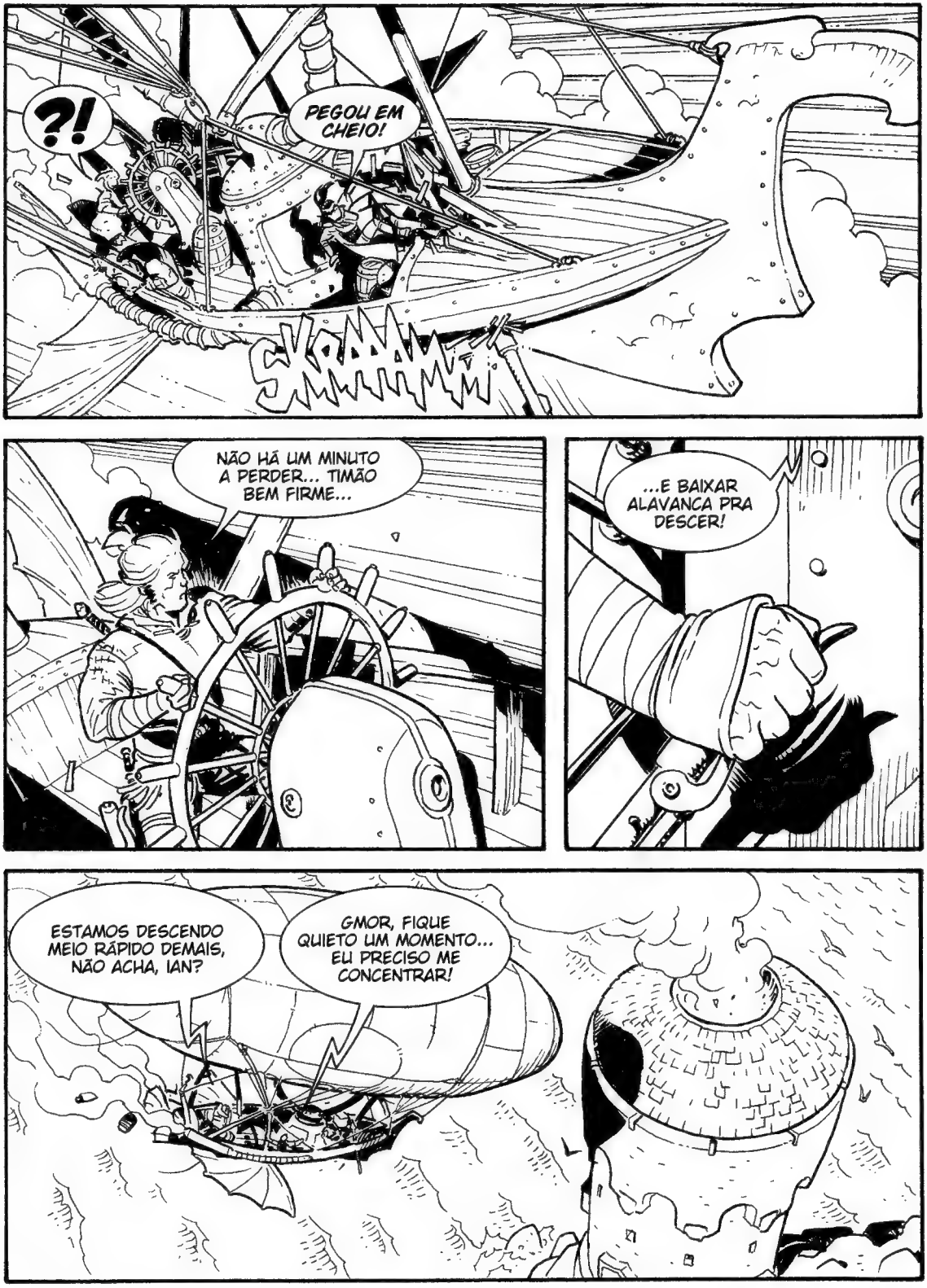

?!
PEGOU EM CHEIO!
SKRAAAMM
NÃO HÁ UM MINUTO A PERDER... TIMÃO BEM FIRME...
...E BAIXAR ALAVANCA PRA DESCER!
ESTAMOS DESCENDO MEIO RÁPIDO DEMAIS, NÃO ACHA, IAN?
GMOR, FIQUE QUIETO UM MOMENTO... EU PRECISO ME CONCENTRAR!

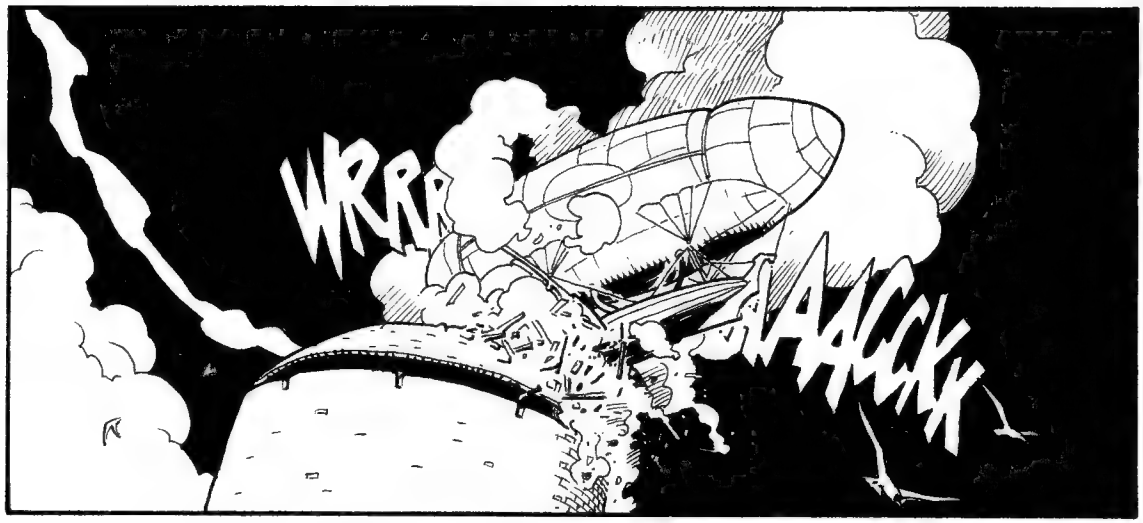
WRRR
AACKK

IAN QUER NOS MATAR!
DESTA VEZ EU CONCORDO COM VOCÊ, GMOR!

NÃO... CONFIEM EM MIM!

O QUE ESTÁ ACONTECENDO?
UMA NAVETA VOADORA ENTROU NO PORTO EM ALTA VELOCIDADE, CAPITÃO... SEGUINDO DIRETO PRA FORTALEZA!

VEJA LÁ... CERTAMENTE É UMA NAVE DE LADRÕES... OU, TALVEZ, ATÉ DOS ORCS!
?

MAS... É A NAVETA DO ALBEN!

PARARAM DE ATIRAR NA GENTE COM AS BESTAS!
SÓ QUEREM POUPAR OS DARDOS... VIRAM QUE VAMOS NOS MATAR SOZINHOS!

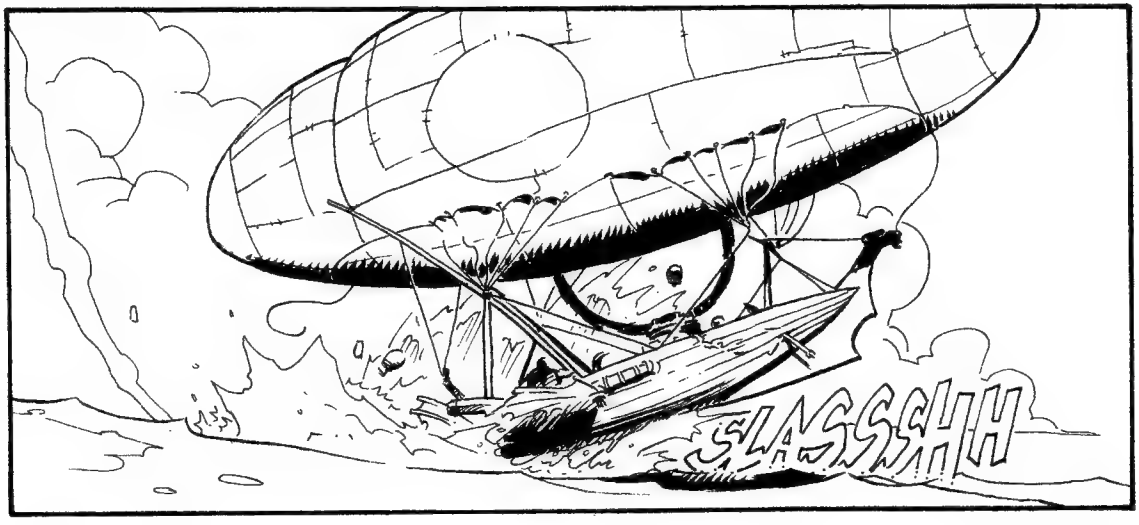
SLASSSHH

WHAAS
SHH
SWRAAAMM
IAN... EU... TE...
UM OBRIGADO É SUFICIENTE, GMOR... MESMO!

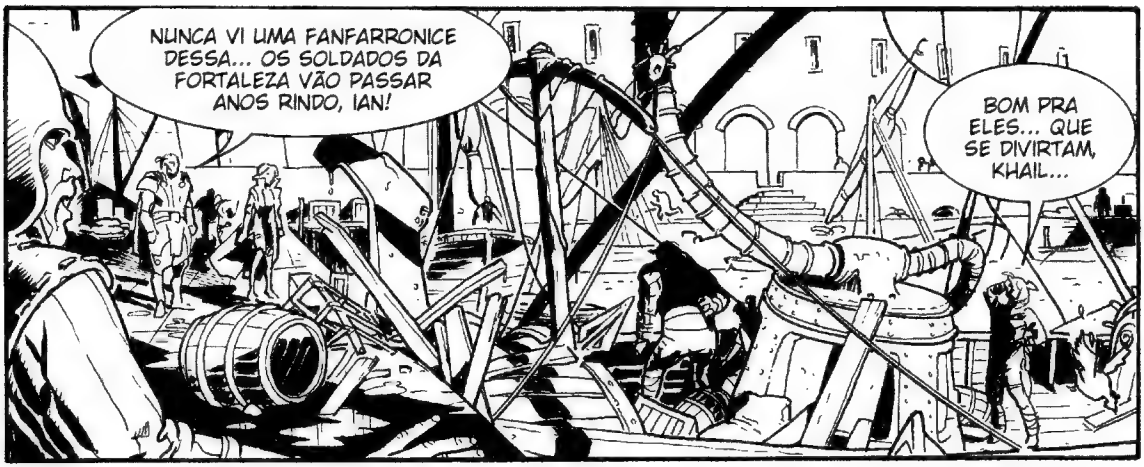
NUNCA VI UMA FANFARRONICE DESSA... OS SOLDADOS DA FORTALEZA VÃO PASSAR ANOS RINDO, IAN!
BOM PRA ELES... QUE SE DIVIRTAM, KHAIL...

NESTE MOMENTO É A ÚLTIMA DAS MINHAS PREOCUPAÇÕES!

VOCÊ NÃO VAI DEIXAR PASSAR BATIDO PRO IAN, VAI?
VOU PENSAR NUMA VINGANÇA ADEQUADA, FIQUE FRIA!

EU ESTAVA PREOCUPADA COM VOCÊS, IAN... COMO FOI COM OS IMPUROS?
FOI UM PESADELO, MYRVA, MAS TEMOS O SEGREDO DO SUANIN... E MUITA COISA PRA CONVERSAR!

TEREMOS UM OUVINTE DE EXCEÇÃO... O ALMIRANTE LEMAN ROWE!
MUITO BEM... É HORA DE EXPOR A SITUAÇÃO AO ALTO COMANDO!

OUVI O RELATO DE VOCÊS COM ATENÇÃO... E RECONHEÇO QUE ESSA HISTÓRIA DA LAMA PÍRICA É MUITO PREOCUPANTE...

ESSA ARMA, QUE SE ACREDITAVA DESAPARECIDA PRA SEMPRE, NAS MÃOS DAS BELICOSAS TRIBOS DE ORCS TORNA A QUESTÃO PRIORITÁRIA, EU SEI DISSO!

PORÉM, EU NÃO PRETENDO PASSAR À INICIATIVA SEM UMA ANÁLISE...
SENHOR, POSSO FALAR LIVREMENTE?

É CLARO, CAPITÃO!
A LAMA PÍRICA NAS MÃOS DOS ORCS É MUITO MAIS DO QUE PREOCUPANTE... É UMA AMEAÇA TERRÍVEL! EXIGE UMA IMEDIATA INTERVENÇÃO MILITAR EM MASSA!

UMA INTERVENÇÃO MACIÇA AGRAVARIA A SITUAÇÃO! E NÃO TEMOS PROVAS CONCRETAS DO QUE VOCÊS ME CONTARAM...

PODEMOS PROVAR, AGORA QUE TEMOS O SUANIN... O BLOQUEIO NAVAL NÃO FUNCIONA CONTRA NAVIOS INVISÍVEIS, NÃO ACHA?
ESSA É UMA BOA IDEIA... SE É COMO VOCÊ DIZ, O TRANSPORTE DE LAMA PÍRICA PRA ILHA DOS ORCS AINDA ESTÁ ACONTECENDO!

MAS NÃO É TUDO... SABEMOS QUE HÁ UMA *FIGURA OBSCURA* POR TRÁS DA REBELIÃO DOS ORCS... TALVEZ, UM HUMANO QUE FORNECE ARMAS E MOTIVAÇÕES PRA REBELIÃO... ALGUÉM QUE ALIMENTA OS ANTIGOS, E JAMAIS ADORMECIDOS, *DESEJOS DE REVANCHE!*

CHEGOU O MOMENTO DE IDENTIFICAR ESSA FIGURA...
CERTO... E VOCÊS CUIDARÃO DISSO!

TERÃO UM BARCO VELOZ E UMA FRAGATA DE APOIO... DESCUBRAM ALGO MAIS SOBRE O TRÁFICO DA LAMA PÍRICA E SOBRE QUEM ESTÁ POR TRÁS DA REVOLTA E VENHAM ME RELATAR... AÍ, ENTÃO, EU ATACAREI!

UMA FIGURA CARISMÁTICA... O ALMIRANTE CONHECE O OFÍCIO! MAS VOCÊ ESTAVA CERTO, KHAIL... É PRUDENTE DEMAIS!
NÃO SEI... TALVEZ, DESTA VEZ ELE TENHA RAZÃO... O FATO É QUE NÓS TEMOS UM BELO PROBLEMA PRA RESOLVER!
MÁS NOTÍCIAS... VAMOS PARTIR JÁ PRA OUTRA MISSÃO!
COMO... JÁ? SEM COMER?
EI, FALEI COM VOCÊ, AMIGO... SEM BRINCADEIRAS, TÁ BOM? EU NÃO ENTRO EM NADA QUE VÁ NA ÁGUA, OU QUE VOE, OU QUE BATA AS ASAS... SEM UM ALMOÇO DECENTE... OUVIU? IAN!

TRECHO DE MAR DIANTE DA ILHA CONTINENTE DOS ORCS. BLOQUEIO NAVAL IMPERIAL DA TERCEIRA FROTA.
PARE DE RESMUNGAR, GMOR... NA VOLTA VOCÊ PODE COMER ATÉ ESTOURAR... POR ORA, FIQUE COM O RANCHO DA TROPA!
BAH! O RANCHO DA TROPA... SARDINHAS E BISCOITOS DE CENTEIO... FICO DE BARRIGA VAZIA, OBRIGADO!

SABE O QUE FAZER COM ISSO?
O NOME É SUANIN E NÃO É COMPLICADO DE USAR... AO MENOS ME DISSERAM...
CLUNK
CLUNK
WUONNN
WUONN-WUONN-WUONN-WUONN

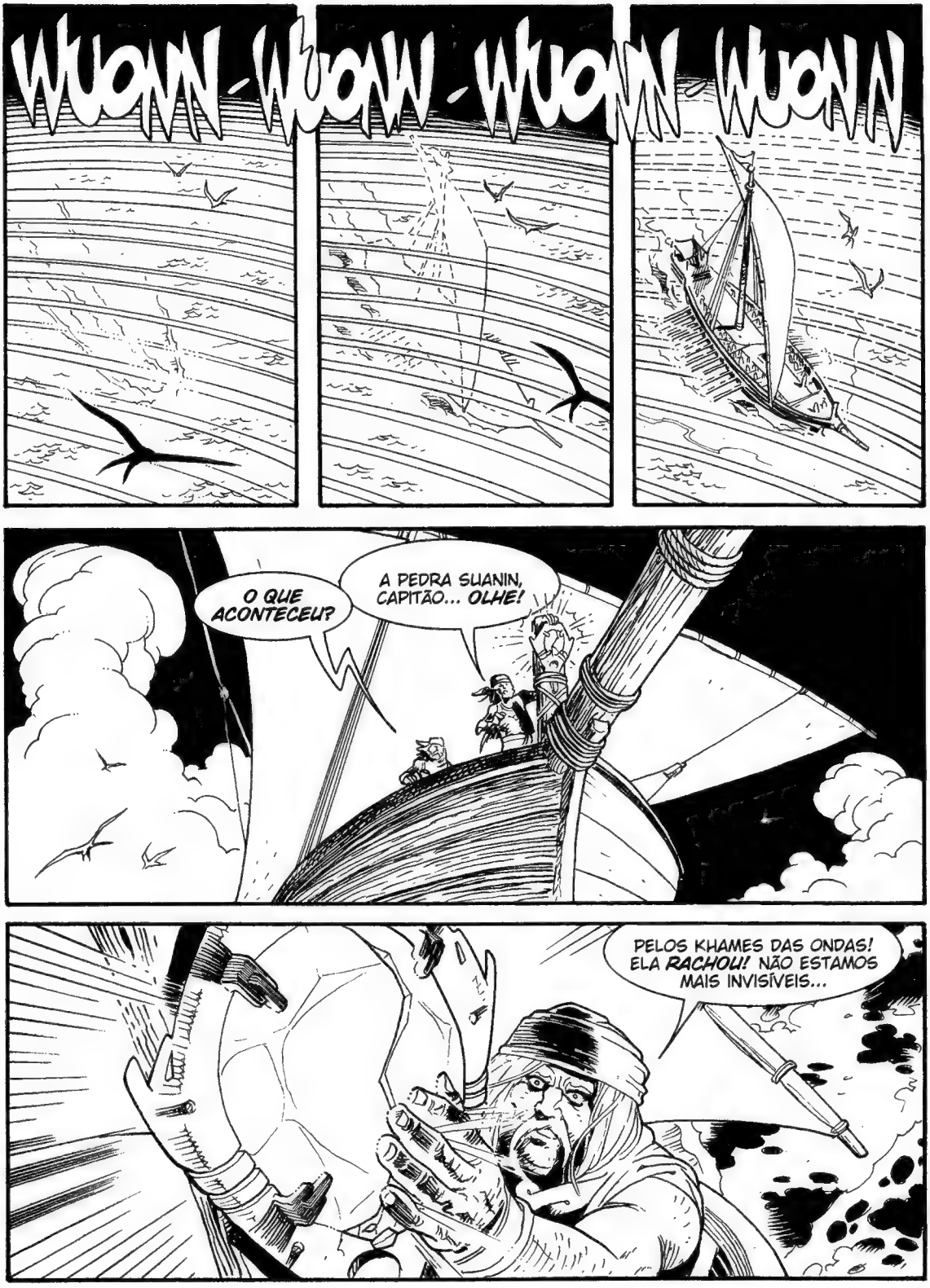
WUOWN-WUOW-WUOWN WUOWN
O QUE ACONTECEU?
A PEDRA SUANIN, CAPITÃO... OLHE!
PELOS KHAMES DAS ONDAS! ELA RACHOU! NÃO ESTAMOS MAIS INVISÍVEIS...

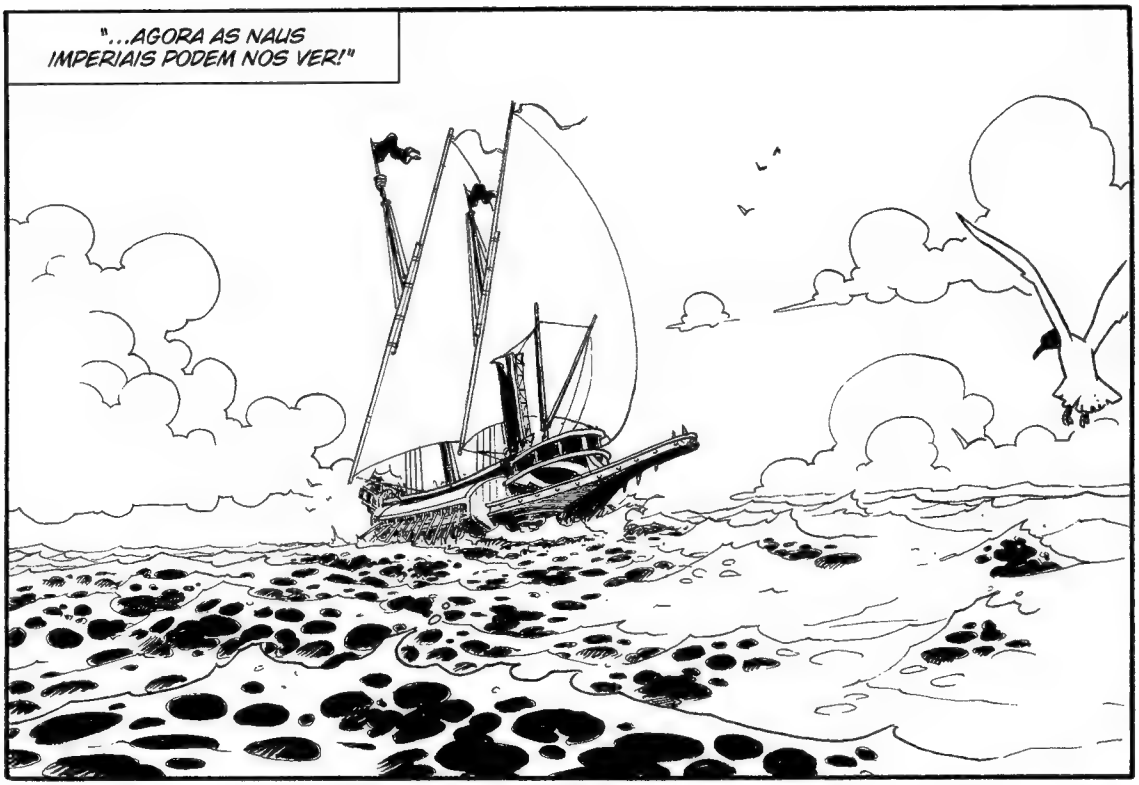
"...AGORA AS NAUS IMPERIAIS PODEM NOS VER!"

FUNCIONOU E É COMO SUSPEITÁVAMOS! UM CARGUEIRO SURGIU DO NADA...

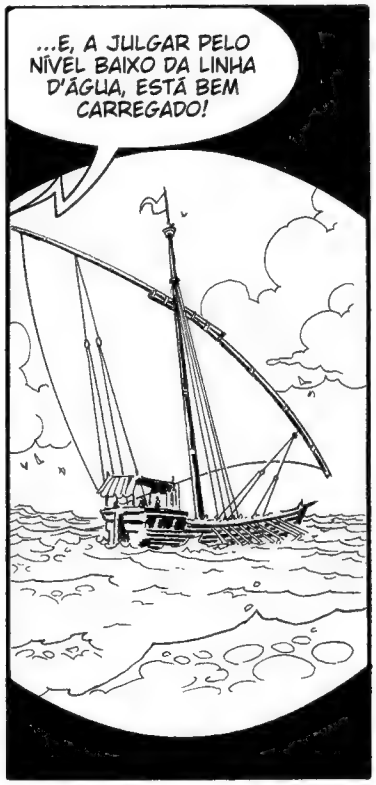
...E, A JULGAR PELO NÍVEL BAIXO DA LINHA D'ÁGUA, ESTÁ BEM CARREGADO!

SOMOS MAIS VELOZES, MAS É MELHOR TER CERTEZA... VAMOS AUMENTAR O RITMO DOS REMADORES... CHEGAREMOS LÁ BEM RÁPIDO!

MUDAR O RITMO!
SEGUIR A BATIDA!
TUM..TUM..TUM..TUM..
IÇAR O SINAL DE ATAQUE!
WAAP
NÃO ESCAPAM MAIS!
CREAAK
CRAK
LANÇAR ARPÉUS!
FWANG

ABAIXAR O BICO DA ÁGUIA!
PRONTOS PRA ABORDAGEM!
WHAAM
AAAH!
PELO IMPÉRIO!
PIEDADE!
NÓS NOS RENDEMOS!
O CAPITÃO É VOCÊ?
SIM... SIM, SOU EU... PIEDADE!

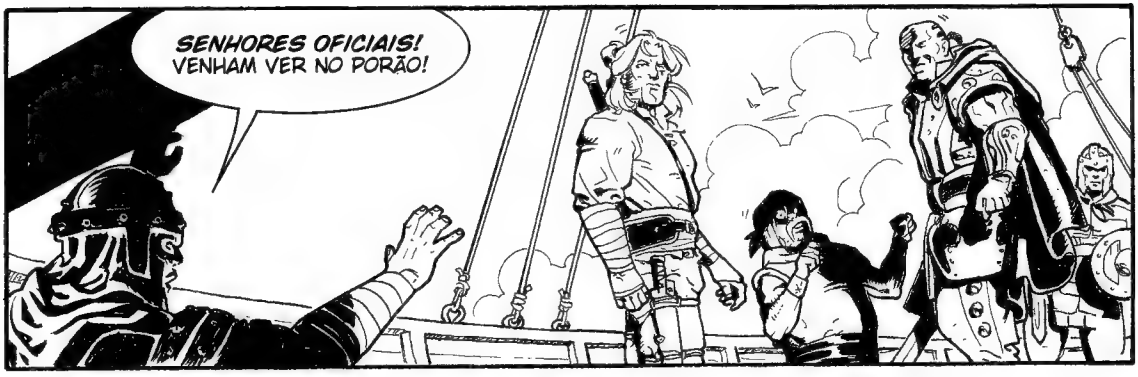
SENHORES OFICIAIS! VENHAM VER NO PORÃO!

QUE FEDOR INSUPORTÁVEL... DE TRAVAR A GOELA!
SIM... E SABE O QUE SIGNIFICA, NÃO? JÁ SENTIMOS ESSE FEDOR NO LABORATÓRIO DOS ALQUIMISTAS ANOS ATRÁS!

VEJAMOS...
RIP

HMM... MISTURARAM COM AREIA NEGRA PRA FICAR MENOS INFLAMÁVEL E MAIS SEGURO DE TRANSPORTAR, MAS É LAMA PÍRICA!

MUITO BEM... VOU MANDAR A CARGA PRA SUHRENDART COMO PROVA, E NÓS CONTINUAREMOS COM A MISSÃO PRA VER PRA ONDE IA A LAMA!

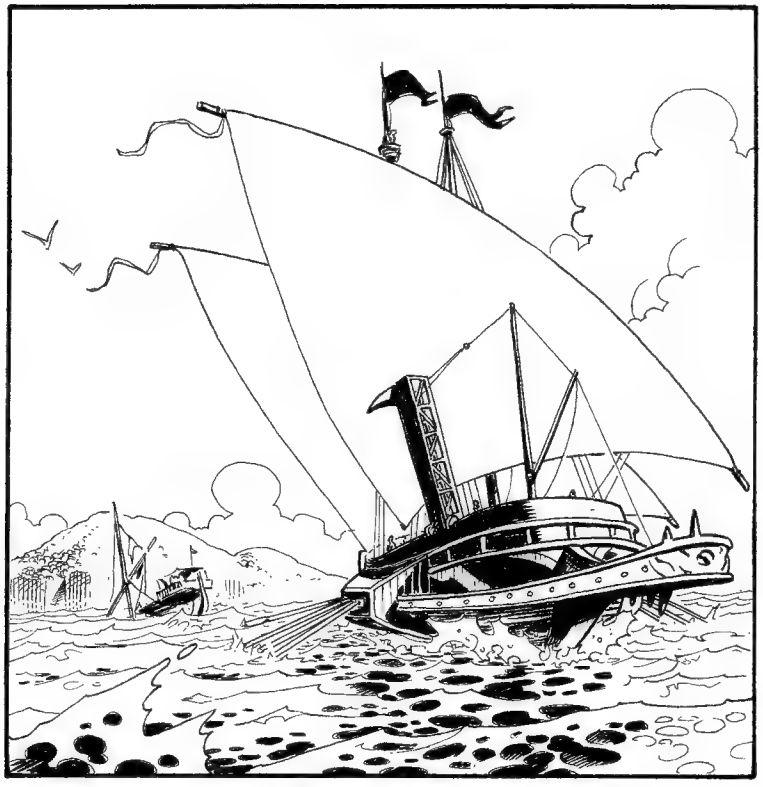

NÃO, NÃO, NÃO! EU NÃO SEI NADA DO QUE EU LEVAVA... NEM PRA QUEM ERA A CARGA! JURO PELA ALMA DOS MEUS ANTEPASSADOS!

ACHA QUE SOMOS IDIOTAS?

OS SENHORES *TÊM* QUE ACREDITAR EM MIM! QUANDO ME PAGAM BEM, EU NÃO FAÇO PERGUNTAS!

VAMOS TESTAR A SUA SINCERIDADE... *VIRAR PRA FORA!*

NÃO, EU JURO! SÓ SEI QUE TINHA DE LEVAR O BARCO PRA ILHA DOS PELE DE COURO... ACREDITEM!
VOCÊ ACREDITA, GMOR?
POR MIM, ELE FARIA O GIRO DA QUILHA!
BARCO A ESTIBORDO! EM APROXIMAÇÃO!
O QUÊ? PRISIONEIRO A BORDO! HOMENS ÀS ARMAS!
É UMA ESPÉCIE DE BOTE ENCOURAÇADO! E, SE EU NÃO SOUBESSE QUE É IMPOSSÍVEL, DIRIA QUE...

...ESTÁ CHEIO DE... ORCS!
CLANK
GRRAAA!
ARRAIA PRONTA!
CLANK
LANÇAR!
TWANG

SPLASH
KLAK-BWAAAM
WHOOOOSH
LANÇARAM ALGUMA COISA... PARECE...
...UM ENORME DARDO ENCOURAÇADO!
RICOCHETEOU NA ÁGUA... VAI POR CIMA!
SAI!
AH!

WHOUUUMMM
QUE DIABRURA É ESSA?
NÃO SEI, IAN...
ANDEM... CARREGUEM MAIS UM!
COMO NÃO SABE, IRMÃ? PARECIA UMA INVENÇÃO DE VOCÊS, TECNOCRATAS!
EI! PARECE QUE VÃO LANÇAR MAIS UM...

OUVIRAM? PODEMOS AFUNDAR!
KHAIL...
FOMOS PEGOS DE SURPRESA, AS VELAS FORAM DESTRUÍDAS E PERDEMOS MANOBRABILIDADE... NÃO TEMOS SAÍDA!
A FRAGATA DE APOIO VIRÁ NOS AJUDAR... VOCÊS PEGAM OS PLANADORES... ESTAMOS PRÓXIMOS DA COSTA, CHEGARÃO LÁ EM POUCO TEMPO!
DESCUBRA QUEM ESTÁ POR TRÁS DISSO TUDO, IAN! QUE A SORTE ESTEJA COM VOCÊS!
E COM VOCÊ E SEUS HOMENS, KHAIL!
EM FRENTE... ESTÃO ESPERANDO UMA ORDEM ESCRITA? ABANDONAR O BARCO, DEPRESSA!

WHOOOSH
ESSE NÃO VAI ERRAR!
VENHAM PRA PROA!
AMARREM AS CORDAS EM VOLTA DO PEITO... DEPRESSA!
EU JÁ FALEI QUE ELFOS NÃO VOAM?
WHOOOP
EU TAMBÉM NÃO GOSTO... MAS NÃO TEMOS OPÇÃO!
KLANK
SHWAK

ESTÁ PRONTO, IRMÃO?
PRONTO!
UUFF!
OOU! DEVAGAR, OU QUEBRAMOS A ESPINHA!
EU FAÇO O QUE POSSO!

A GALÉ SE FOI... NÃO VEJO KHAIL NEM OS OUTROS...
MUITA FUMAÇA... ESPERO QUE TENHAM SOBREVIVIDO...
GMOR E SERA ESTÃO EM DIFICULDADES... ESTÃO PERDENDO ALTURA... NÃO VÃO CHEGAR À COSTA!
VOCÊ É MUITO PESADO... VAMOS CAIR NO MAR!
E O QUE EU POSSO FAZER?
PODE TOMAR UM *BANHO!*
EEII!

OH, QUE DESAJEITADA! FOI SEM QUERER...
MRRGH... BLUB! GRRR... BLUB, BLUB!
GRRRRR...
VOCÊ DEMOROU, ORC BUNDUDO! EU PREPARE! UMA SALADA DE FRUTAS PRA TIRAR O SAL DA BOCA!
VENHA CÁ, SUA PEQUENA VÍBORA, QUE EU FAÇO VOCÊ ENGOLIR A SALADA!
AH, AH, AH! CORRA, QUE ASSIM SECA!

O BOTE ENCOURAÇADO DOS ORCS ESCAPOU, CAPITÃO DAVENANT, MAS TODOS OS SEUS HOMENS FORAM SALVOS!
SALVOU A NOSSA VIDA, TENENTE... OBRIGADO PELO SEU *TIMING!*

CAPITÃO, SE ME PERMITE... O QUE ESTÁ OBSERVANDO?
UM GRUPO DE AMIGOS...

...ESTAVAM CONOSCO PRA UMA MISSÃO IMPORTANTE, QUANDO OS ORCS NOS AFUNDARAM... MAS ELES SE SAFARAM!
DEVEMOS DAR APOIO?

NÃO, TENENTE! TEMOS QUE SAIR DAQUI O QUANTO ANTES, PRA EVITAR QUE A NOSSA PRESENÇA CHAME A ATENÇÃO PRA ELES... VAMOS VOLTAR AO BLOQUEIO NAVAL!

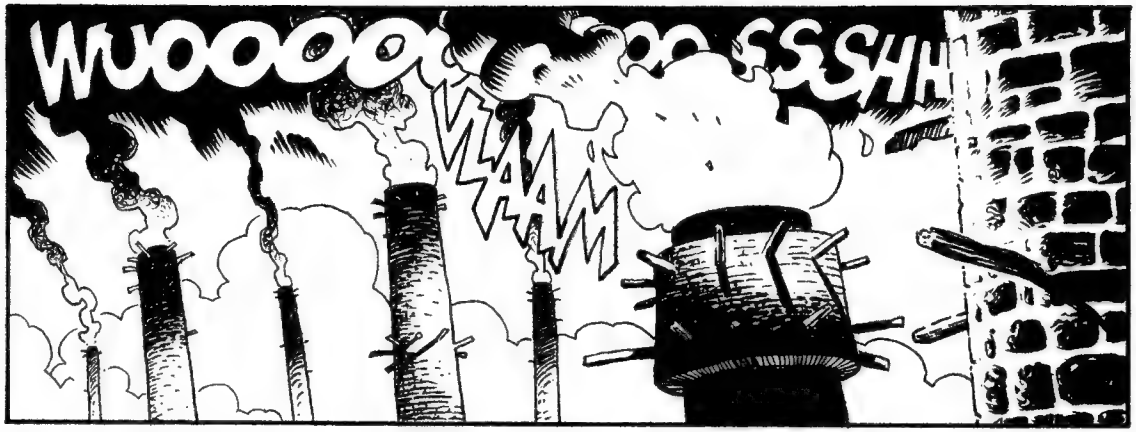
WUOOOO
SSHH
VLAAM

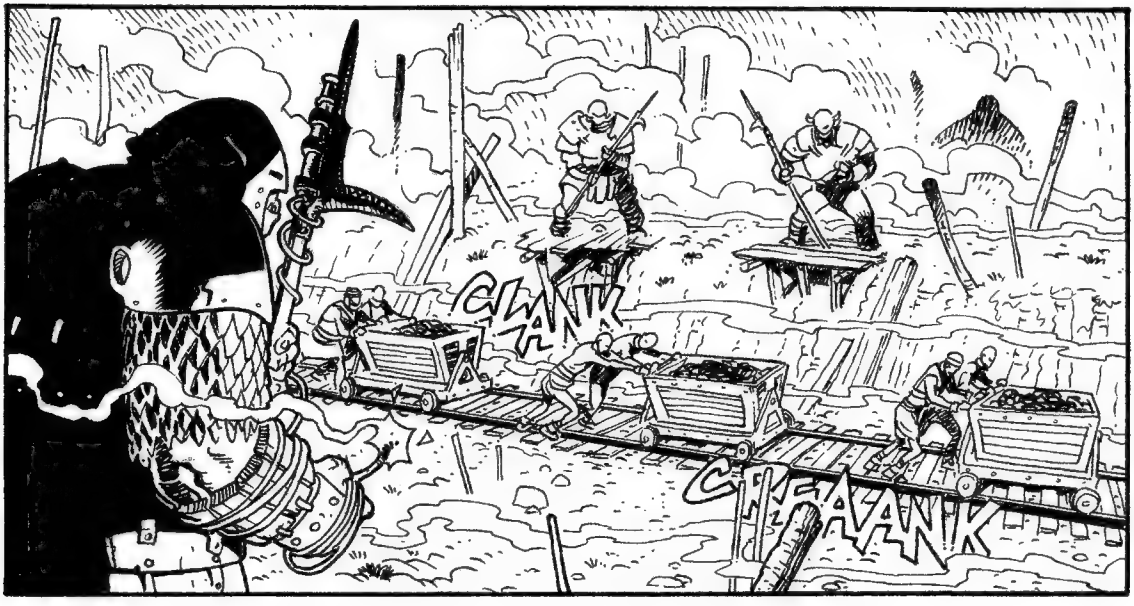
CLANK
CHRAANK

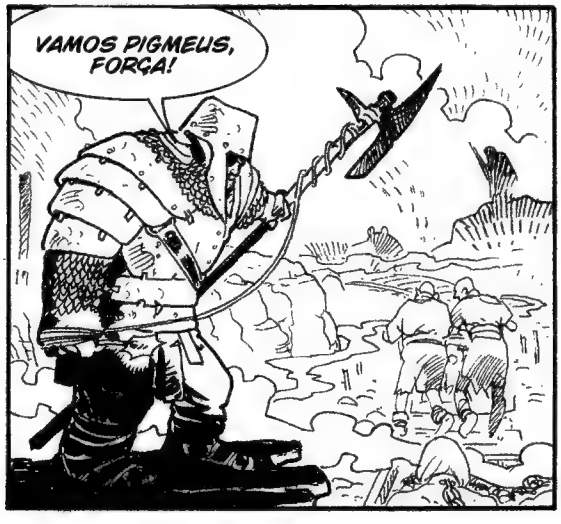
VAMOS PIGMEUS, FORÇA!

A SENHORA SOMBRIA ESTÁ VENDO!

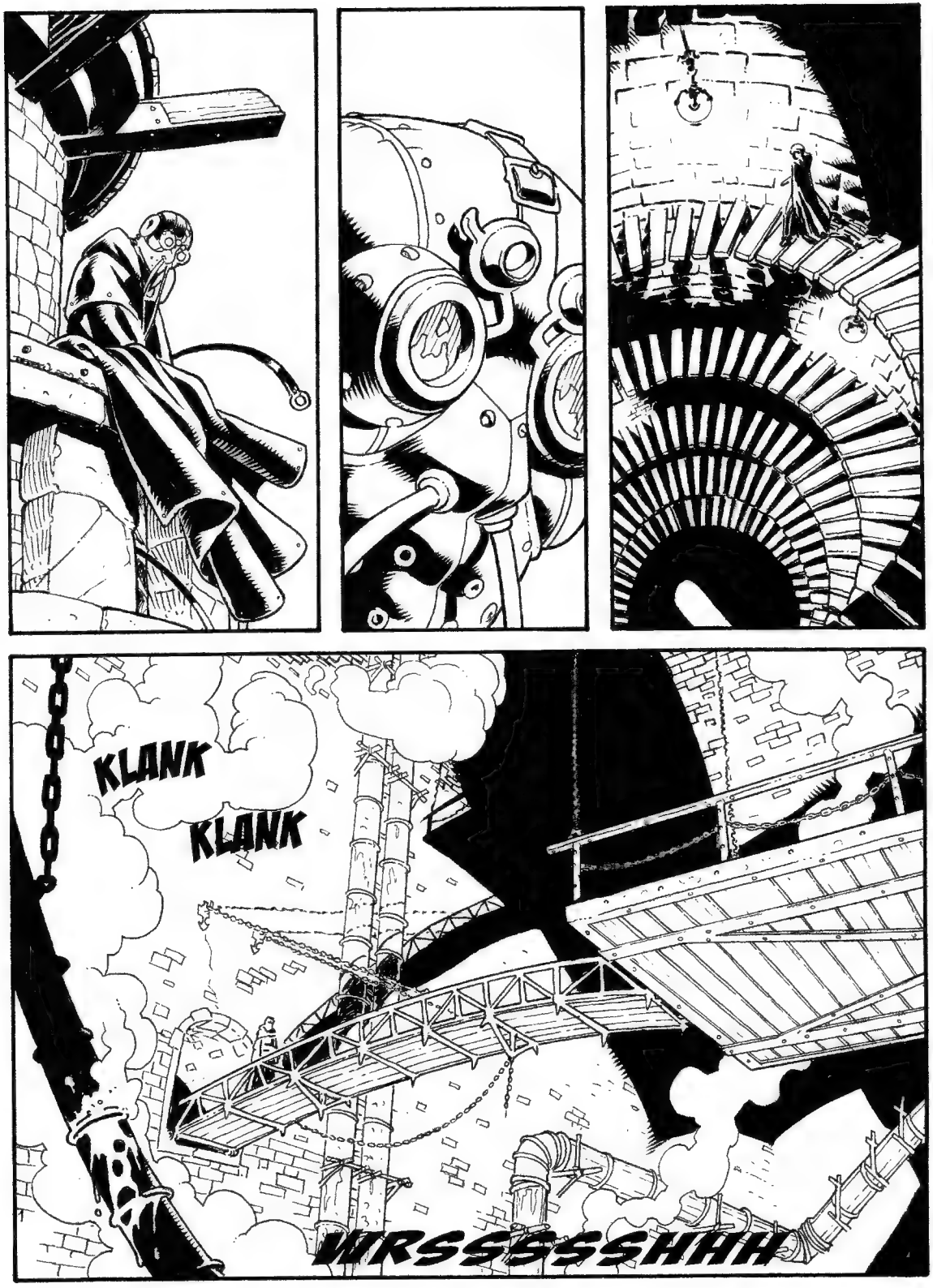
KLANK
KLANK
WRSSSSSHHH

SKRIIIIII
WHOOOOSSH
CLANK
CLANK

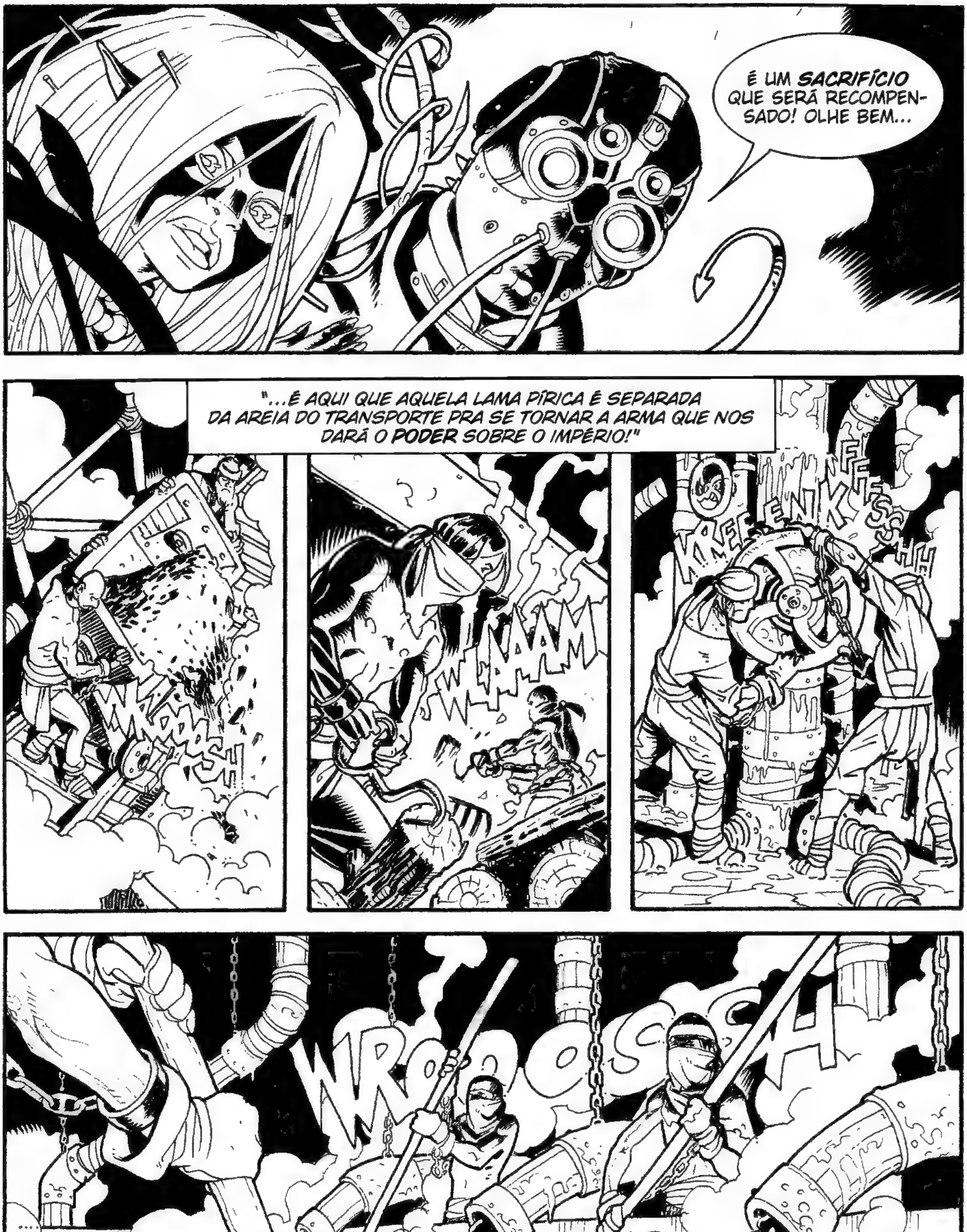
É UM **SACRIFÍCIO** QUE SERÁ RECOMPENSADO! OLHE BEM...
"...É AQUI QUE AQUELA LAMA PÍRICA É SEPARADA DA AREIA DO TRANSPORTE PRA SE TORNAR A ARMA QUE NOS DARÁ O **PODER** SOBRE O IMPÉRIO!"

VOCÊ NÃO ACHA TUDO ISSO TRÁGICO E, AO MESMO TEMPO, IRÔNICO, MINHA AMIGA? ORCS QUE OBRIGAM HUMANOS A CONSTRUIR UMA ARMA QUE DESTRUIRÁ AS DUAS RAÇAS!
"OS MESMOS PROJÉTEIS EXPLOSIVOS QUE OS ORCS AGORA USAM PRA DESTRUIR OS POSTOS AVANÇADOS COLONIAIS DOS HOMENS, LOGO TAMBÉM CAIRÃO SOBRE ELES..."
KHAM

KRAAAM
EM CHEIO!
VAMOS ACABAR COM ELES, SENHORA SOMBRIA!
DEPOIS DE SÉCULOS DE SEGREGAÇÃO E EXTERMÍNIO PRATICADOS PELOS HOMENS, ESSES ORCS SE TRANSFORMAM EM ENTUSIASTAS *CARRASCOS* DA RAÇA HUMANA COM FACILIDADE!
E NÓS VAMOS USAR A FUNDO ESSE ENTUSIASMO! LEVAREMOS A *GUERRA* À TERRA DOS HOMENS E *ARRASAREMOS* O IMPÉRIO DELES!

"OS HOMENS NÃO PODERÃO SE OPOR A ESSAS ARMAS TERRÍVEIS E QUEIMARÃO COMO MARIPOSAS EM VOLTA DO FOGO!"
"AS ARROGANTES CIDADES DELES VÃO ARDER UMA APÓS A OUTRA, E SEUS PRÉDIOS VÃO VIRAR MONTES DE PEDRAS DISFORMES!"
"E QUANDO OS ORCS ACHAREM QUE VENCERAM, NÓS DAREMOS AS MESMAS ARMAS AOS HOMENS... E A GUERRA ESTOURARÁ MAIS UMA VEZ!"

LEVARÁ ANOS... DÉCADAS... NÃO IMPORTA! NO FIM, HOMENS E ORCS *EXTERMINARÃO* UNS AOS OUTROS E A TERRA SERÁ DE NOVO *LIVRE!*
OS SOBREVIVENTES ABANDONARÃO AS CIDADES EM RUÍNAS E VOLTARÃO A VIVER NAS MATAS... COM MEDO... E, DE NOVO, HUMILDES DIANTE DA *NATUREZA!*
A FLORESTA RECUPERARÁ A TERRA QUE LHE FOI TIRADA E TUDO VOLTARÁ A SER COMO ERA ANTES DO HOMEM E DO SEU MACHADO... SERÁ ASSIM, NÃO?
SERÁ ASSIM... MINHA AMIGA?
SIM... SERÁ ASSIM MESMO!

FOI O QUE VOCÊ ME PEDIU E FOI O QUE EU *PROMETI!*
VOCÊ ME SALVOU... DEVOLVEU A MINHA VIDA E RESTITUIU O MEU CORPO...
...ESTOU EM DÍVIDA COM VOCÊ...
...ESTAREI PRA SEMPRE...
...E FAREI *TUDO* O QUE VOCÊ ME PEDE!

MYRVA!
ESTÁ TUDO BEM?
TUDO BEM... E VOCÊS? VEJO QUE ESTÃO INTEIROS...
SIM... ESTAMOS BEM... E O IAN?
AQUI... DEI UMA OLHADA NO INTERIOR... HÁ UM RIO QUE EU VI DO ALTO E QUE DESEMBOCA AQUI PERTO... PODEMOS ENTRAR NA ILHA POR ELE!
BOA IDEIA... A MATA É MUITO FECHADA E, SEGUINDO AS MARGENS DE UM RIO, VAI SER MAIS FÁCIL ANDAR!

SOUBE ALGUMA COISA DO KHAIL E DA TRIPULAÇÃO?
FORAM ALCANÇADOS E SALVOS... INFELIZMENTE, O BOTE DOS ORCS CONSEGUIU FUGIR!

SÃO MESMO TERRÍVEIS OS PROJÉTEIS QUE OS ORCS LANÇAVAM... COISA DE TECNOCRATAS...
ATÉ VOCÊ, AGORA? IAN JÁ ESTÁ ME ATORMENTANDO... EU NUNCA VI ARMAS IGUAIS!

SIM, CLARO... MAS APOSTO QUE GOSTARIA DE PÔR AS MÃOS NAQUELAS ARMAS...

SERA, NÃO É O MOMENTO DE DISCUTIR! FIQUE QUIETA, POR FAVOR!

CHEGAMOS AO RIO... E AO NOSSO MEIO DE TRANSPORTE!

MAS COMO VAMOS SUBIR O RIO COM ESSA CHATA? ELA NÃO TEM REMOS E NEM VELA!
MAS ONDE VOCÊ VIVEU ATÉ ONTEM? AH, SIM... NUMA FLORESTA ISOLADA DO MUNDO... EH, EH, EH!

GMOR, NO TIMÃO... MYRVA, SOLTE A CORDA!

CLACK

TEM UMA CORDA PUXANDO EMBAIXO DA ÁGUA...
...NÃO É?
SIM... A CORDA É LIGADA A UM MECANISMO RIO ACIMA QUE A DESENROLA QUANDO A CHATA DESCE O RIO!
NO ATRACADOURO DE DESTINO, MAIS ABAIXO, DE ONDE PARTIMOS, A CHATA SE ENGATA E O MECANISMO ENTRA EM AÇÃO... SOLTAMOS O ENGATE E ELA ESTÁ NOS PUXANDO PRO PONTO DE PARTIDA!
MECANISMO TECNOCRATA... NÓS SERVIMOS PRA ALGUMA COISA...
MPF...
ÀS VEZES EU ENTENDO POR QUE O ALBEN RECLAMA TANTO DAS MULHERES! EH, EH, EH!

CHEGAMOS... ENCOSTE NO CAIS, GMOR!
TODOS OS CORPOS SÃO HUMANOS... PARECEM SIMPLES COLONOS... NÃO SOLDADOS!
GENTE EM FUGA... DEVE HAVER UM VILAREJO AQUI PERTO!
TENTAVAM FUGIR PELO RIO...
E NINGUÉM FOI POUPADO!
GHARN! AQUI PARECE MUITO PIOR!
?

DIGAM QUE NÃO É VERDADE...
LAMENTO, PEQUENA ELFA, MAS ESTE PESADELO É REAL!
MESMO QUE TENHAM TENTADO RESISTIR... FOI EM VÃO!
UM CONFRONTO DESIGUAL!

ESSA FOI A EXPLOSÃO DE UM PROJÉTIL DE LAMA PÍRICA... JÁ NÃO HÁ MAIS DÚVIDA... OS ORCS REBELDES DEVEM TER ISSO EM GRANDE QUANTIDADE!

SIM... E USAM SEM PIEDADE... MALDITOS! UMA SUPREMACIA BÉLICA TERRÍVEL EM MÃOS ERRADAS...

SE OS HUMANOS TIVESSEM A MESMA SUPREMACIA, COMO ELES AGIRIAM? EU ACHO QUE DO MESMO JEITO, OU PIOR!
O PONTO NÃO É ESSE, GMOR...

AH, NÃO? E QUAL É?
QUE, TALVEZ, NINGUÉM DEVESSE POSSUIR CERTAS ARMAS!

MYRVA ESTÁ CERTA... A NOSSA MISSÃO CONTRA O MARGRAVE TEVE SUCESSO NÃO TANTO PORQUE TIRAMOS A LAMA PÍRICA DAQUELE LOUCO... MAS PORQUE TIRAMOS DE *TODOS!*

NINGUÉM DEVERIA TER UMA ARMA QUE DÁ UMA SUPERIORIDADE DESSAS!
EU SEI, MAS SOU PRÁTICO, E REPITO... SE OS HUMANOS TIVESSEM A LAMA PÍRICA, USARIAM CONTRA OS ORCS DO MESMO MODO!
HUMANOS, ORCS, ANÕES OU ATÉ ELFOS... NÃO FARIA DIFERENÇA... O MUNDO SERIA DESTRUÍDO POR ESSE FOGO INFERNAL!
VINDO AQUI EU SENTI... O ESPÍRITO DA NATUREZA ESTÁ MUDO NESTA ILHA... FECHADO EM SI PELO TERROR!
VOCÊS ACHAVAM QUE O SEGREDO DESTA ARMA ESTAVA PERDIDO PRA SEMPRE... MAS NÃO... TEMOS QUE ACHAR LOGO QUEM O REDESCOBRIU!
É O MOTIVO POR QUE VIEMOS AQUI, VOCÊ SABE!
SILÊNCIO! UM ODOR... ESTÃO PERTO...

"...ORCS REBELDES!"
QUANTOS SÃO?
SÓ TRÊS, MAS ENORMES... DEVEM SER SAQUEADORES... VIERAM DEPREDAR A ALDEIA!
FIQUE PRONTA... DUVIDO QUE GMOR CONSIGA CONVERSAR MUITO!
PRECISAM DE AJUDA?
?

DE ONDE VOCÊ VEIO?
ACABEI DE DESEMBARCAR DO CONTINENTE, ONDE FALAM MUITO DO QUE VOCÊS ESTÃO APRONTANDO AQUI...

É MESMO? E FALAM O QUÊ?
QUE ALGUNS DE VOCÊS FINALMENTE DECIDIRAM QUEBRAR UMAS CABEÇAS HUMANAS... MAS TAMBÉM QUE NÃO TÊM UM VERDADEIRO LÍDER!

NÃO TEMOS UM LÍDER? ACHO QUE VOCÊ AINDA NÃO VIU A SENHORA SINISTRA, IRMÃO... ELA SABE COMO LIDERAR!

ESPERE, NÃO FALE MAIS... ELE NÃO É NOSSO IRMÃO... NÃO DÁ PRA CONFIAR NELE! EU DIGO QUE É ESPIÃO DOS OUTROS...
?

VOCÊ TENTOU, GMOR... MAS PARECE QUE ELES SÃO ESPERTOS, E NÃO VAMOS CONSEGUIR NADA COM DIÁLOGO!

UM HOMEM E UM ORC JUNTOS... O QUE SIGNIFICA?

SIGNIFICA QUE VOCÊS PODEM SE DAR MAL...

E, SE SÃO MESMO ESPERTOS, CONTEM O QUE ESTÁ ACONTECENDO AQUI E PODERÃO IR EMBORA ANDANDO!

VÃO MORRER!
KRAAM
FORÇA NÃO BASTA, IRMÃO...
...TAMBÉM PRECISA DE EQUILÍBRIO!
KRACK

WUP
AONDE VAI?
WUP
WUP
DURONA, É? VAMOS VER QUANTO!
WUP

WHACK
UMA HORA EU TE ACERTO!
WHAM
AAARGH!
SMACK
EU NÃO FALEI?
AGH!
WHOA ACK

EU RACHO A SUA CABEÇA!
SKRAAAMM
CLOCK

KRUNCK
PAWN
PFSSH
HÃ...
?
GRUOOGGHH!

AAAH!
?
ACHOU QUE SÓ UM TIRO SEU PODIA ME DETER? VAI MORRER ANTES DE MIM!
NGHHH!
THUDD
WUP

WUP
WUP
WUP

CHUNK

GRUOGL

ABSURDO... SACRIFICOU A SUA ARMA PRA SALVAR UMA HUMANA! PIOR PRA VOCÊ!

AGH!
TUMF

MAS... QUE...
?
THUMP
COMO VÊ, É UMA QUESTÃO DE AJUDA RECÍPROCA! EU SALVO UMA HUMANA, UMA ELFA ME SALVA... MAS NÃO SE ESFORCE PRA ENTENDER...
...É MELHOR VOCÊ DORMIR!
THUMP
ACABOU... AO MENOS UM DELES NÓS PEGAMOS VIVO...
SIM, MAS FOI UM PÉSSIMO JEITO DE ORGANIZAR UM ATAQUE... MUITO RUIM... TIVEMOS SORTE!

GMOR...
EU TAMBÉM OUVI, PEQUENA ELFA... MAIS ORCS...
"...MAS ESSES SÃO DIFERENTES!"
É DURO DE ACREDITAR... OU NÃO... ACHO QUE EU DEVIA ESPERAR POR ISSO, GMOR BURPEN!
FAZ TEMPO QUE A GENTE NÃO SE VÊ, IRMÃO!
SIM... PRECISAVA DE OUTRA GUERRA DOS FOGOS PRA GENTE PEGAR A MESMA TRILHA!
HRAR-DANK!
VEJO QUE SE LEMBRA, GMOR-ELT... É BOM VER VOCÊ INTEIRO!

MYRVA, DOS TECNOCRATAS... E SERA, DE FRONDASCURA... ESTAMOS EM MISSÃO PRA ENTENDER O QUE ESTÁ ACONTECENDO AQUI!
E PENSARAM EM PERGUNTAR AOS RENEGADOS QUE VOCÊS ATACARAM? ESSES NÃO FALAM NEM SOB TORTURA... TEMEM DEMAIS A PATROA DELES!

PATROA?
É PERIGOSO FICAR AQUI... A REGIÃO NÃO É SEGURA... OS ANCIÃOS QUE GUIAM A NOSSA LUTA VÃO SE REUNIR À NOITE, PODEM FALAR COM ELES!

O MEU PESSOAL CUIDARÁ DESTE CÃO... VAMOS...

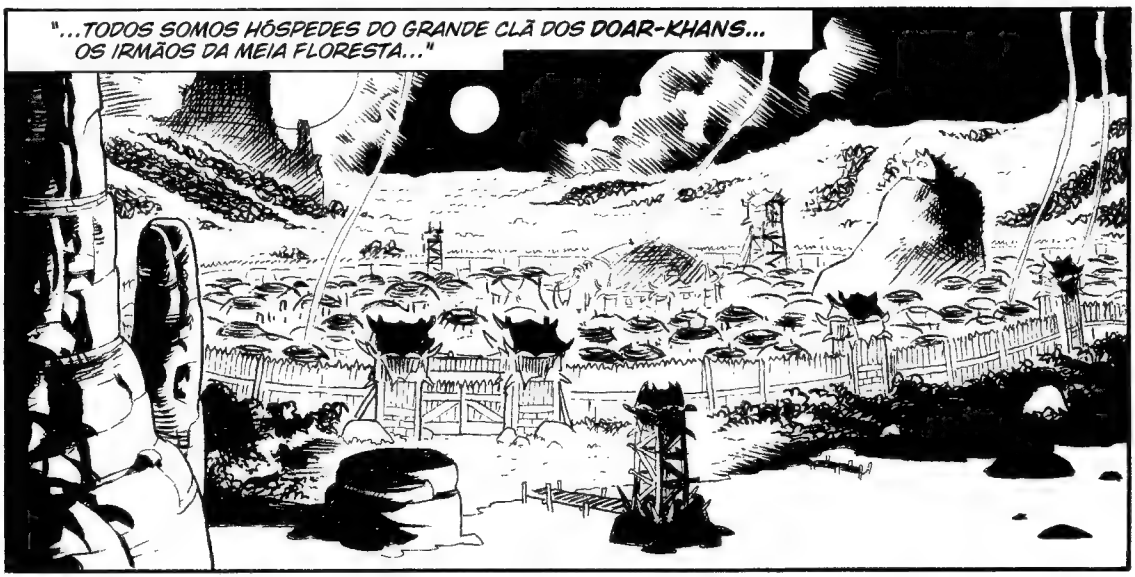
"...TODOS SOMOS HÓSPEDES DO GRANDE CLÃ DOS DOAR-KHANS... OS IRMÃOS DA MEIA FLORESTA..."

EU CONHEÇO O SEU CLÃ, CHEFE ORAHK... SEI DE VOCÊ E DE COMO SEMPRE GUIOU O SEU POVO...
E EU SEI QUEM É VOCÊ, GMOR, FILHO DE URR... SEI DO SEU PASSADO E DA SUA OPÇÃO DE VIAJAR COM UM BATEDOR HUMANO POR CONTA DO IMPÉRIO!

NÃO É UMA OPÇÃO DE ORC... MAS TAMBÉM NÃO É UMA ESCOLHA ERRADA... BATEDORES SÃO GENTE LIVRE E DE MENTE ABERTA... ISSO É NOTÓRIO!

ENTÃO, VAI OUVIR O MEU COMPANHEIRO IAN ARANILL? TEMOS INFORMAÇÕES IMPORTANTES SOBRE A AMEAÇA IMINENTE... E PRECISAMOS DA SUA AJUDA!

UAR SAH...
NH!

EU VOU OUVIR... A SITUAÇÃO É GRAVE E ENVOLVE UM INIMIGO EM COMUM!

GMOR, FINALMENTE...
ESPERO QUE TENHA CORRIDO BEM!

ENTÃO?
O CHEFE DO CLÃ VAI REUNIR O CONSELHO E ELES VÃO NOS OUVIR... TEREMOS QUE CONFIAR UNS NOS OUTROS... NÓS SOMOS AGENTES IMPERIAIS, MAS AGORA ISSO VAI SER ESQUECIDO PELO BEM COMUM!

DE TODO MODO, NÃO PRECISA DIZER TUDO, NÃO ACHA, IAN?
NÓS VAMOS CONTAR TUDO O QUE SABEMOS... A ESTA ALTURA, A CONFIANÇA RECÍPROCA É NECESSÁRIA!

SE EU POSSO FALAR... CONCORDO COM O IAN...
SE EU POSSO FALAR? QUANDO VOCÊ JÁ PEDIU PERMISSÃO PRA FALAR?

NÃO ESTOU A FIM DE BRINCAR... VOCÊ TAMBÉM NÃO SENTE O AR PESTILENTO QUE VEM DA FLORESTA?
SIM, EU SINTO...

...E TAMBÉM SINTO A TERRA TREMER SOB OS PÉS... POR CAUSA DE ALGO QUE ESCAVA SEM PARAR!

***DRAGONERO* nr. 3,** fevereiro de 2020, é uma publicação mensal da Mythos Editora Ltda., www.mythoseditora.com.br, fone: 11-3024-7707. Copyright 2020 Sergio Bonelli Editore, www.sergiobonellieditore.it Licenciado por Panini SpA. Todos os direitos reservados. *Editor:* Dorival Vitor Lopes *Tradução:* Júlio Schneider *Letras:* Sílvia Lucena

O mapa do mundo de Dragonero

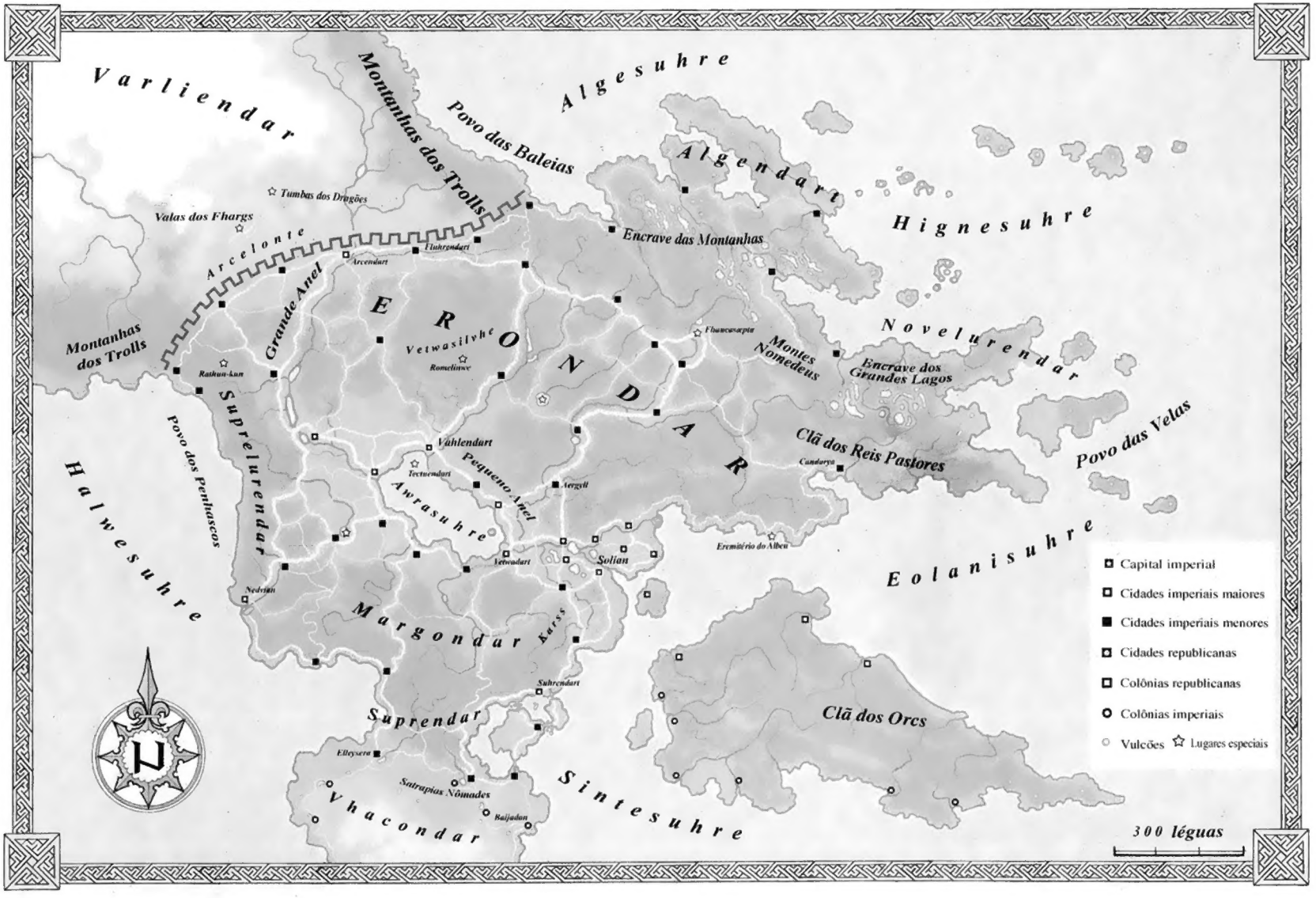

SERGIO BONELLI EDITORE

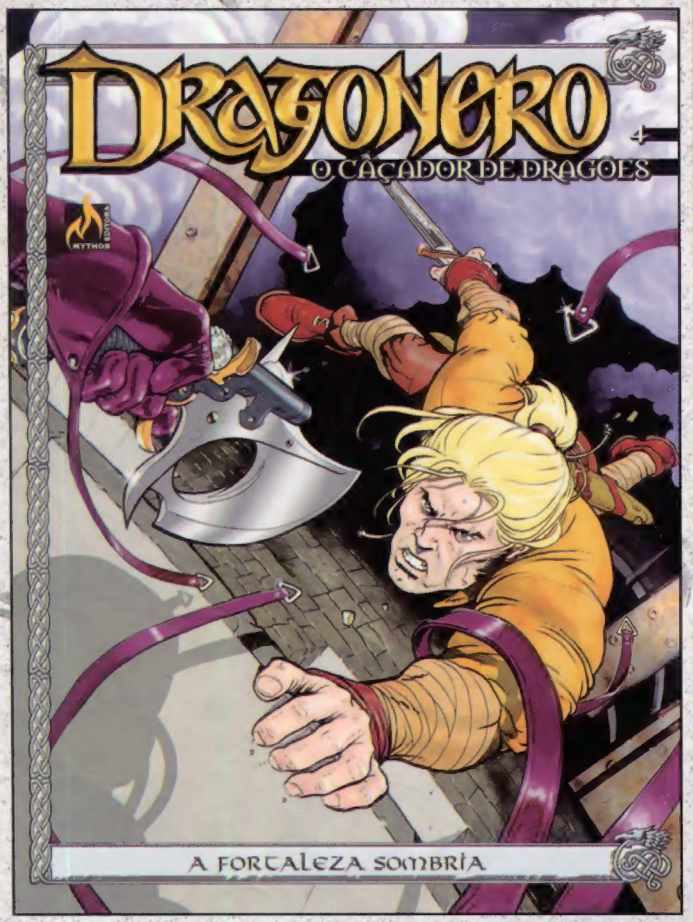

A batalha decisiva está próxima, e Dragonero deverá enfrentar os fantasmas de seu passado!

ISBN-13: 978-85-7867-522-6